# Ručkice za namještaj

**2024**

schachermayer

Cijene su bez PDV-a i važe do 31.12.2024. Osim u slučaju znatne promjene cijena sirovina od dobavljača. Zadržavamo pravo na štamparske pogreške

# kontaktirajte nas ...

## schachermayer sarajevo

info@schachermayer.ba

Sarajevo 71000, Džemala Bijedića 156

**T.** +387 (0)33 775 344 **T.** +387 (0)33 775 345

### Odjel unutarnje uređenje (IAB)

| | T. | F. | E-Mail |
|---|---|---|---|
| Almir Muminović | +387 (0)33 775 338 | +387 (0)33 775 330 | almir.muminovic@schachermayer.ba |
| Sakib Kaljević | +387 (0)33 775 339 | +387 (0)33 775 330 | sakib.kaljevic@schachermayer.ba |
| Dejan Jurić | +387 (0)33 775 337 | +387 (0)33 775 330 | dejan.juric@schachermayer.ba |

### Odjel građevina - metal - staklo (BMG)

| | T. | F. | E-Mail |
|---|---|---|---|
| Dragan Vasilj | +387 (0)33 775 334 | +387 (0)33 775 330 | dragan.vasilj@schachermayer.ba |
| Amir Gušić | +387 (0)33 775 335 | +387 (0)33 775 330 | amir.gusic@schachermayer.ba |
| Igor Gašević | +387 (0)33 775 336 | +387 (0)33 775 330 | igor.gasevic@schachermayer.ba |
| Haris Teskeredžić | +387 (0)33 775 347 | +387 (0)33 775 330 | haris.teskeredzic@schachermayer.ba |

### Odjel specijalizirane trgovine (FHM)

| | T. | F. | E-Mail |
|---|---|---|---|
| Adela Suljić | +387 (0)33 775 341 | +387 (0)33 775 330 | adela.suljic@schachermayer.ba |

## schachermayer mostar

T. +387 (0)36 350 302 F. +387 (0)36 352 781

Mostar 88000, Bišće polje bb

| | E-Mail |
|---|---|
| Alen Rozić | alen.rozic@schachermayer.ba |
| Zoran Beno | zoran.beno@schachermayer.ba |

## pojašnjenje točkica uz brojeve artikala

- ● = crvena točka pokraj broja artikla: artikli nisu na skladištu u Linzu, rok isporuke na upit
- ● = žuta točka pokraj broja artikla: artikli su na skladištu u Linzu
- = bez točke pokraj broja artikla: artikli su na skladištu u Sarajevu (osim set artikala)

Sve cijene su bez PDV-a.
Cijene sa oznakom "N" su neto cijene bez PDV-a.

## Cijene i dostupnost

Napominjemo da može doći do promjene cijena i dostupnosti artikala u zavisnosti od trenutne situacije na tržištu sirovina. Aktuelne cijene i dostupnost pojedinih artikala možete svakodnevno provjeriti u našem web katalogu.

WEBKATALOG

Impressum:

Vlasnik i izdavač:
Schachermayer d.o.o.
Džemala Bijedića 156, 71000 Sarajevo

Schachermayer zadržava pravo na promjene podataka bez prethodnih obavještenja. Slike artikala mogu odstupati od izgleda istih u stvarnosti. Tehnički crteži i navedene mjere su neobavezujući. Zadržavamo pravo na moguće pogreške.
Nedopuštena je objava, umnožavanje i prerada objavljenih materijala i slika bez suglasnosti izdavača.

2024 © by Schachermayer Bosna i Hercegovina. Sva prava zadržana.

# Sadržaj

Profilne ručkice — strana 2 – 28

Ručkice od nehrđajućeg čelika — strana 29 – 30

Aluminijske ručkice — strana 31 – 33

Metalne ručkice (zamak, lijevani cink, čelik, mesing) — strana 34 – 53

Ukopne ručkice — strana 54 – 60

Gumbi za namještaj — strana 61 – 70

Rustikalne ručkice — strana 71 – 78

Porculanske/keramičke, kožne ručkice i gumbi — strana 79 – 82

Vješalice — strana 83 – 98

Vijci za ručkice, ukrasni vijci, adapter za ručkice — strana 99 – 102

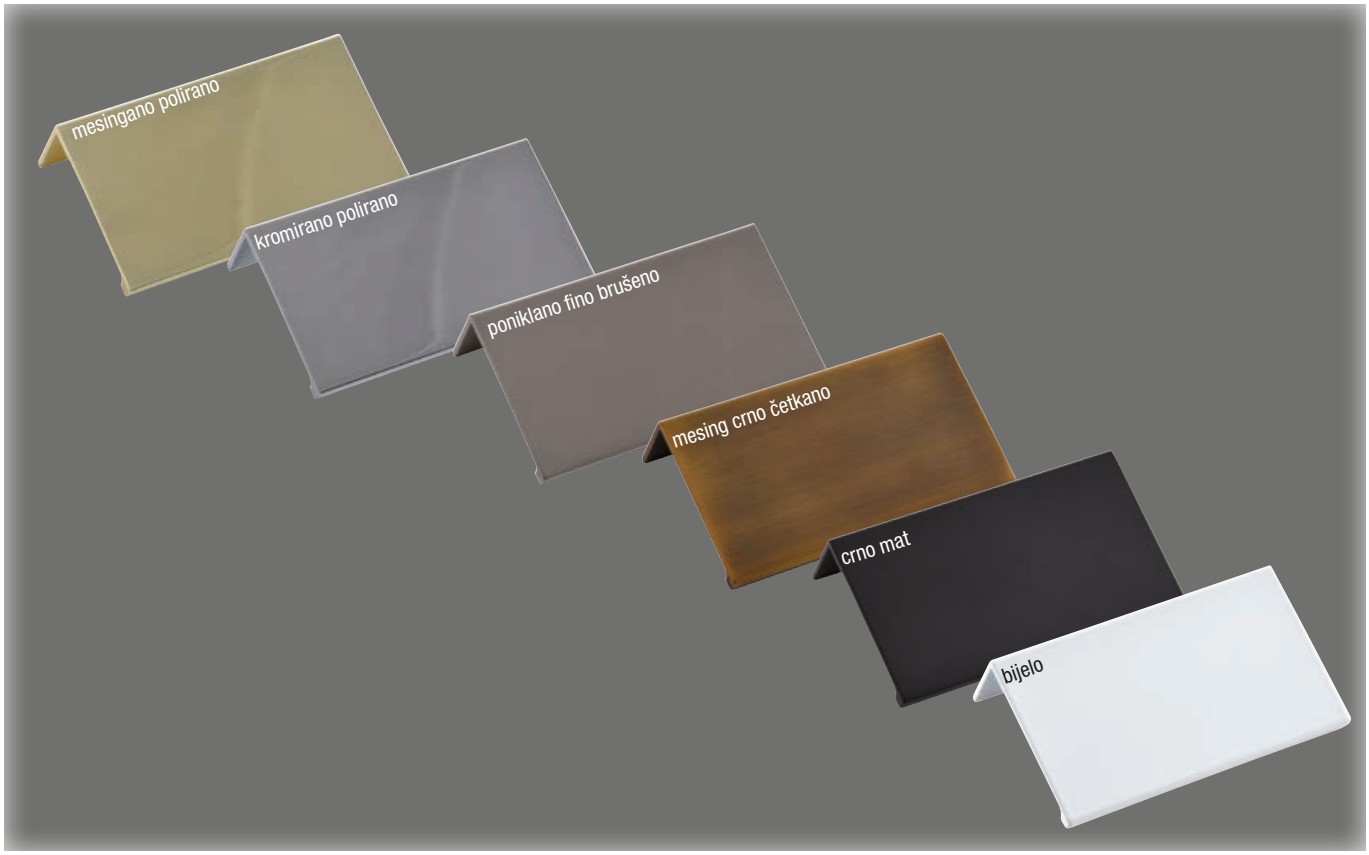


SIRO
FASHION FOR FURNITURE

360°

## Profilna ručkica Crevan

**Opseg isporuke:** uklj. 2 vijka s upuštenom glavom 3,5 x 16 mm

Materijal: aluminij
Ugradnja: pričvršćivanje vijcima

| Br.art | Površinska obrada | Duljina mm | Visina mm | Dubina mm | Razmak rupa mm | JM | Cijena KM | za |
|---|---|---|---|---|---|---|---|---|
| 103 301 659 • | mesingano polirano | 70 | 20 | 40 | 48 | kom | 11,05 | 1 kom |
| 103 301 656 • | kromirano polirano | 70 | 20 | 40 | 48 | kom | 8,44 | 1 kom |
| 103 302 808 • | kromirano polirano | 145 | 20 | 40 | 128 | kom | 16,95 | 1 kom |
| 103 301 657 • | poniklano fino brušeno | 70 | 20 | 40 | 48 | kom | 11,05 | 1 kom |
| 103 302 809 • | poniklano fino brušeno | 145 | 20 | 40 | 128 | kom | 17,55 | 1 kom |
| 103 301 660 • | mesing crno četkano | 70 | 20 | 40 | 48 | kom | 11,05 | 1 kom |
| 103 302 810 • | mesing crno četkano | 145 | 20 | 40 | 128 | kom | 17,55 | 1 kom |
| 103 301 658 • | boja željeza četkano mat | 70 | 20 | 40 | 48 | kom | 11,05 | 1 kom |
| 103 302 811 • | boja željeza četkano mat | 145 | 20 | 40 | 128 | kom | 17,55 | 1 kom |
| 103 301 654 • | crno mat | 70 | 20 | 40 | 48 | kom | 8,44 | 1 kom |
| 103 302 812 • | crno mat | 145 | 20 | 40 | 128 | kom | 16,95 | 1 kom |
| 103 301 655 • | bijela sjajna | 70 | 20 | 40 | 48 | kom | 8,44 | 1 kom |
| 103 302 813 • | bijela sjajna | 145 | 20 | 40 | 128 | kom | 16,95 | 1 kom |

Grupa proizvoda 300 301

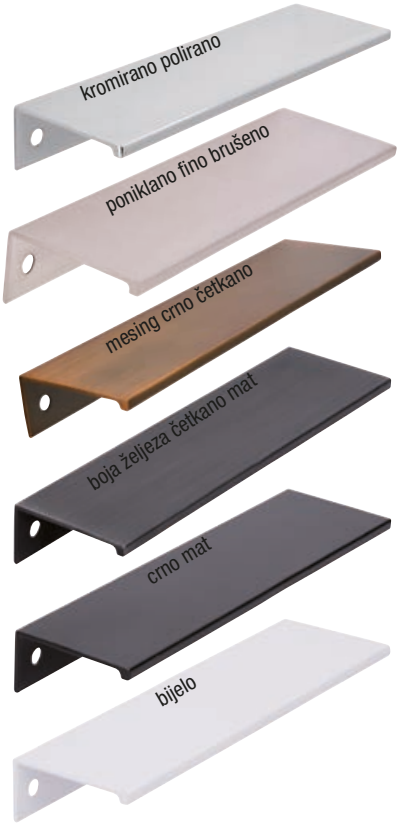


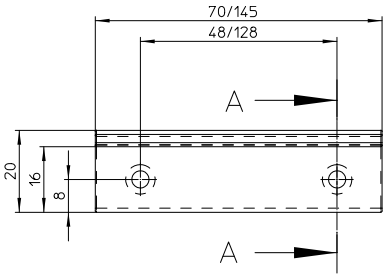


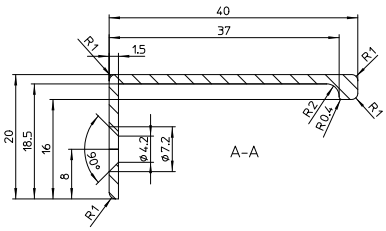

# furnipart

## Profilna ručkica Piojo

Materijal: aluminij
Ugradnja: pričvršćivanje vijcima

| Br.art | Površinska obrada | Duljina mm | Visina mm | Dubina mm | JM | Cijena KM | za |
|---|---|---|---|---|---|---|---|
| **103 301 380** • | prirodno eloksirano | 3000 | 20.1 | 43 | kom | 46,55 | 1 kom |
| **103 301 381** • | crno mat | 3000 | 20.1 | 43 | kom | 66,20 | 1 kom |

Grupa proizvoda 300 F27

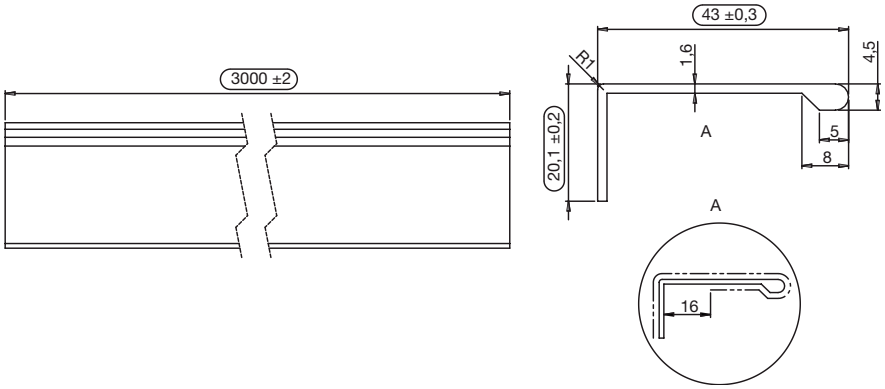


# furnipart

360°

## Profilna ručkica Edge Bow

**Opseg isporuke:** uklj. 2 vijka s ravnom glavom dulj. 12 mm

Materijal: aluminij
Površinska obrada: efekt nehrđajućeg čelika
Ugradnja: pričvršćivanje vijcima

| Br.art | Duljina mm | Visina mm | Dubina mm | Razmak rupa mm | JM | Cijena KM | za |
|---|---|---|---|---|---|---|---|
| **103 300 838** • | 200 | 10,25/18 | 40.9 | 160 | kom | 11,85 | 1 kom |

Grupa proizvoda 300 F27

# furnipart

360°

## Profilna ručkica Bench

**Opseg isporuke:** uklj. vijci s ravnom glavom dulj. 12 mm

Visina: 18,5 mm
Ugradnja: pričvršćivanje vijcima

| Br.art | Materijal | Površinska obrada | Duljina mm | Dubina mm | Razmak rupa mm | JM | Cijena KM | za |
|---|---|---|---|---|---|---|---|---|
| **103 301 794** • | aluminij | mesing mat četkano | 40 | 48.3 | 20 | kom | 7,26 | 1 kom |
| **103 301 795** | aluminij | mesing mat četkano | 200 | 48.3 | 2 x 80 | kom | 13,65 | 1 kom |
| **103 301 796** • | aluminij | efekt nehrđajućeg čelika | 40 | 48.3 | 20 | kom | 6,58 | 1 kom |
| **103 301 797** | aluminij | efekt nehrđajućeg čelika | 200 | 48.3 | 2 x 80 | kom | 13,65 | 1 kom |
| **103 301 798** • | aluminij | crno mat četkano | 40 | 48.3 | 20 | kom | 6,58 | 1 kom |
| **103 301 799** | aluminij | crno mat četkano | 200 | 48.3 | 2 x 80 | kom | 13,65 | 1 kom |
| **103 301 707** • | aluminij/ koža | crno mat četkano/crno | 40 | 48.3 | 20 | kom | 29,50 | 1 kom |
| **103 301 709** • | aluminij/ koža | crno mat četkano/crno | 200 | 48.3 | 2 x 80 | kom | 42,55 | 1 kom |

Grupa proizvoda 300 301

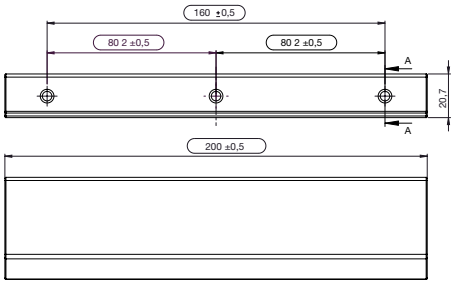


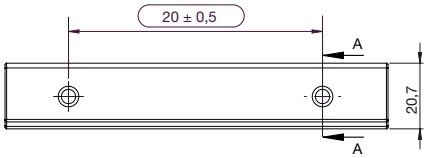


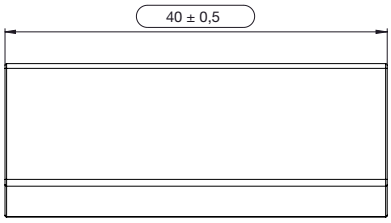


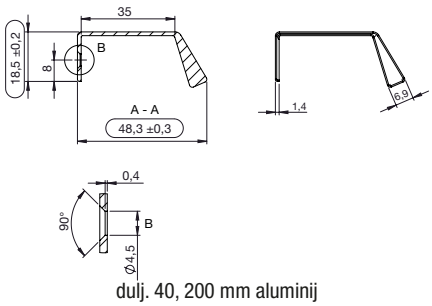


dulj. 40, 200 mm aluminij

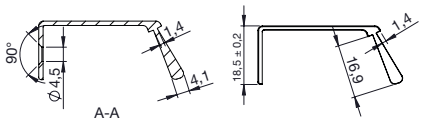


dulj. 40, 200 aluminij/koža

mesing mat četkano

efekt nehrđajućeg čelika

crno mat četkano

crno mat četkano/koža crna

efekt nehrđajućeg čelika

mesing mat četkano

crno mat četkano/koža crna

crno mat četkano

# furnipart

360°

## Profilna ručkica Blaze 2

**Opseg isporuke:** uklj. vijci s ravnom glavom dulj. 12 mm

Materijal: aluminij
Površinska obrada: crno mat četkano
Ugradnja: pričvršćivanje vijcima

| Br.art | Duljina mm | Visina mm | Dubina mm | Razmak rupa mm | JM | Cijena KM | za |
|---|---|---|---|---|---|---|---|
| **103 300 917** • | 60 | 10,55/18 | 39.56 | 20 | kom | 7,59 | 1 kom |
| **103 300 918** • | 200 | 10,55/18 | 39.56 | 2 x 80 | kom | 15,95 | 1 kom |
| **103 300 919** • | 350 | 10,55/18 | 39.56 | 2 x 160 | kom | 20,10 | 1 kom |

Grupa proizvoda 300 F27

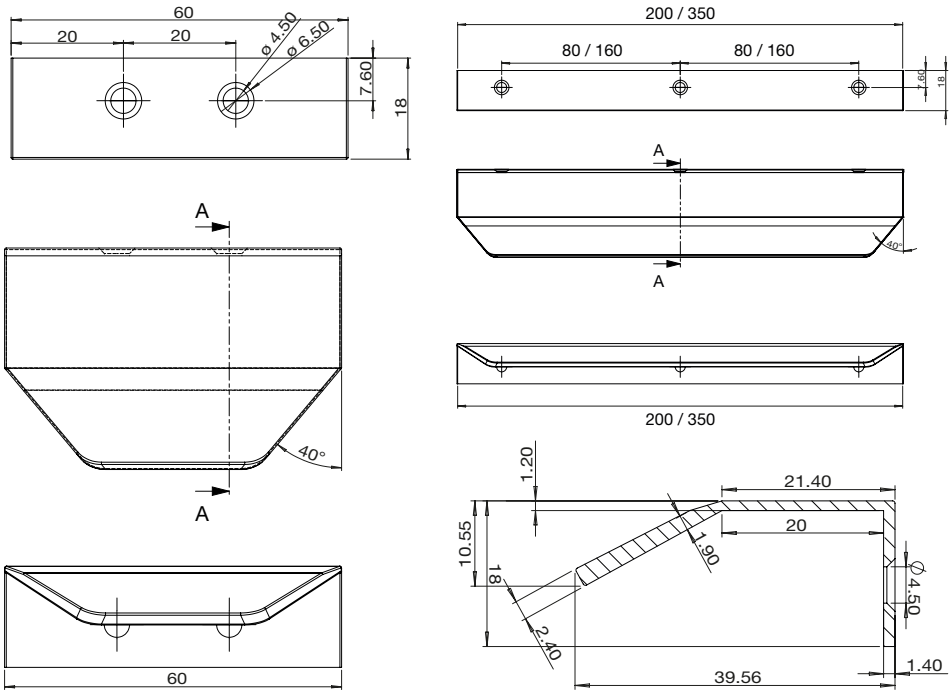

# furnipart

360°

## Profilna ručkica Edge Straight

**Opseg isporuke:** uklj. vijci s ravnom glavom dulj. 12 mm

Materijal: aluminij
Ugradnja: pričvršćivanje vijcima

| Br.art | Površinska obrada | Duljina mm | Visina mm | Dubina mm | Razmak rupa mm | JM | Cijena KM | za |
|---|---|---|---|---|---|---|---|---|
| 103 300 832 | efekt nehrđajućeg čelika | 40 | 10,25/18 | 40.9 | 20 | kom | 4,75 | 1 kom |
| 103 300 833 | efekt nehrđajućeg čelika | 200 | 10,25/18 | 40.9 | 2 x 80 | kom | 13,75 | 1 kom |
| 103 300 834 • | efekt nehrđajućeg čelika | 350 | 10,25/18 | 40.9 | 2 x 160 | kom | 19,15 | 1 kom |
| 103 300 997 | mesing mat četkano | 40 | 10,25/18 | 40.9 | 20 | kom | 5,63 | 1 kom |
| 103 300 998 • | mesing mat četkano | 200 | 10,25/18 | 40.9 | 2 x 80 | kom | 13,75 | 1 kom |
| 103 300 999 • | mesing mat četkano | 350 | 10,25/18 | 40.9 | 2 x 160 | kom | 19,15 | 1 kom |
| 103 300 001 • | antik bronca | 40 | 10.25/18 | 40.9 | 20 | kom | 5,90 | 1 kom |
| 103 300 002 • | antik brončano | 200 | 10,25/18 | 40.9 | 2 x 80 | kom | 15,35 | 1 kom |
| 103 300 003 • | antik brončano | 350 | 10,25/18 | 40.9 | 2 x 160 | kom | 21,80 | 1 kom |
| 103 300 683 | crno mat četkano | 40 | 10,25/18 | 40.9 | 20 | kom | 5,63 | 1 kom |
| 103 300 684 | crno mat četkano | 200 | 10,25/18 | 40.9 | 2 x 80 | kom | 13,75 | 1 kom |
| 103 300 685 • | crno mat četkano | 350 | 10,25/18 | 40.9 | 2 x 160 | kom | 19,15 | 1 kom |

Grupa proizvoda 300 F27

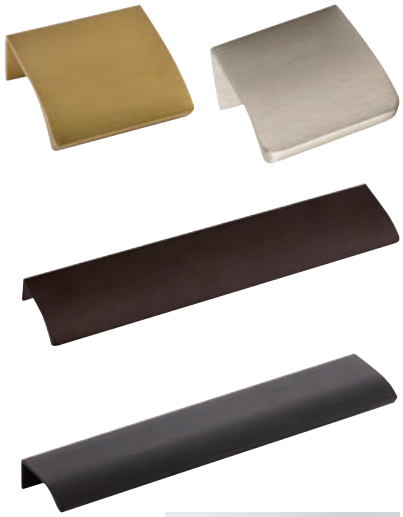

# furnipart

360°

## Profilna ručkica Elan

**Opseg isporuke:** bez 2 vijka M4

Materijal: aluminij
Ugradnja: pričvršćivanje vijcima

| Br.art | Površinska obrada | Duljina mm | Visina mm | Dubina mm | Razmak rupa mm | JM | Cijena KM | za |
|---|---|---|---|---|---|---|---|---|
| 103 302 428 • | crno mat | 50 | 17.5 | 20 | 32 | kom | 11,50 | 1 kom |
| 103 302 430 • | crno mat | 200 | 17.5 | 20 | 160 | kom | 20,90 | 1 kom |
| 103 302 427 • | mesing četkano | 50 | 17.5 | 20 | 32 | kom | 11,50 | 1 kom |
| 103 302 429 • | mesing četkano | 200 | 17.5 | 20 | 160 | kom | 20,90 | 1 kom |

Grupa proizvoda 300 F27

# furnipart

360°

## Profilna ručkica Malibu Curve

Materijal: aluminij
Površinska obrada: efekt nehrđajućeg čelika
Ugradnja: za upuštanje

| Br.art | Duljina mm | Visina mm | Dubina mm | JM | Cijena KM | za |
|---|---|---|---|---|---|---|
| 103 300 738 • | 245 | 12 | 45 | kom | 15,20 | 1 kom |
| 103 300 739 • | 295 | 12 | 45 | kom | 17,00 | 1 kom |
| 103 300 749 • | 345 | 12 | 45 | kom | 19,20 | 1 kom |
| 103 300 753 • | 395 | 12 | 45 | kom | 21,00 | 1 kom |
| 103 300 754 • | 445 | 12 | 45 | kom | 23,10 | 1 kom |
| 103 300 759 • | 495 | 12 | 45 | kom | 25,40 | 1 kom |
| 103 300 763 • | 545 | 12 | 45 | kom | 28,70 | 1 kom |
| 103 300 764 • | 595 | 12 | 45 | kom | 30,45 | 1 kom |
| 103 300 766 • | 695 | 12 | 45 | kom | 36,80 | 1 kom |
| 103 300 767 • | 795 | 12 | 45 | kom | 39,60 | 1 kom |
| 103 300 768 • | 895 | 12 | 45 | kom | 45,55 | 1 kom |
| 103 300 769 • | 995 | 12 | 45 | kom | 51,40 | 1 kom |
| 103 300 771 • | 1095 | 12 | 45 | kom | 57,10 | 1 kom |
| 103 300 772 • | 1195 | 12 | 45 | kom | 60,20 | 1 kom |

Grupa proizvoda 300 F27

SCHÜCO | ALU COMPETENCE design & solutions

## Profilna ručkica Akis

Materijal: aluminij
Površinska obrada: prirodno eloksirano
Kod boje: E6/EV1
Izvedba: mogućnost rezanja
Ugradnja: za upuštanje

| Br.art | Duljina mm | JM | Cijena KM | za |
|---|---|---|---|---|
| 103 305 001 • | 3000 | kom | 60,90 | 1 kom |

Grupa proizvoda 300 F27

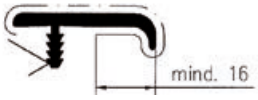

# furnipart

360°

## Profilna ručkica Trim

**Napomena:** bez prepuštenog ruba (prikladno za klizna vrata).

Materijal: aluminij
Ugradnja: za upuštanje

| Br.art | Površinska obrada | Duljina mm | Visina mm | Dubina mm | JM | Cijena KM | za |
|---|---|---|---|---|---|---|---|
| 103 301 836 • | crno mat četkano | 145 | 11 | 38 | kom | 12,15 | 1 kom |
| 103 301 837 • | crno mat četkano | 195 | 11 | 38 | kom | 17,75 | 1 kom |
| 103 300 487 • | crno mat četkano | 245 | 11 | 38 | kom | 15,25 | 1 kom |
| 103 307 989 • | crno mat četkano | 295 | 11 | 38 | kom | 15,70 | 1 kom |
| 103 307 990 • | crno mat četkano | 345 | 11 | 38 | kom | 16,45 | 1 kom |
| 103 307 991 • | crno mat četkano | 395 | 11 | 38 | kom | 17,75 | 1 kom |
| 103 307 992 • | crno mat četkano | 445 | 11 | 38 | kom | 20,35 | 1 kom |
| 103 307 993 • | crno mat četkano | 495 | 11 | 38 | kom | 21,65 | 1 kom |
| 103 300 488 • | crno mat četkano | 545 | 11 | 38 | kom | 23,30 | 1 kom |
| 103 307 994 • | crno mat četkano | 595 | 11 | 38 | kom | 24,25 | 1 kom |
| 103 300 489 • | crno mat četkano | 695 | 11 | 38 | kom | 25,85 | 1 kom |
| 103 307 995 • | crno mat četkano | 795 | 11 | 38 | kom | 30,00 | 1 kom |
| 103 307 996 • | crno mat četkano | 895 | 11 | 38 | kom | 33,90 | 1 kom |
| 103 307 997 • | crno mat četkano | 995 | 11 | 38 | kom | 34,80 | 1 kom |
| 103 307 998 • | crno mat četkano | 1095 | 11 | 38 | kom | 39,20 | 1 kom |
| 103 307 999 • | crno mat četkano | 1195 | 11 | 38 | kom | 41,25 | 1 kom |
| 103 301 818 • | efekt nehrđajućeg čelika | 145 | 11 | 38 | kom | 11,60 | 1 kom |
| 103 301 819 • | efekt nehrđajućeg čelika | 195 | 11 | 38 | kom | 14,20 | 1 kom |
| 103 300 712 • | efekt nehrđajućeg čelika | 245 | 11 | 38 | kom | 14,55 | 1 kom |
| 103 300 713 • | efekt nehrđajućeg čelika | 295 | 11 | 38 | kom | 14,80 | 1 kom |
| 103 300 714 • | efekt nehrđajućeg čelika | 345 | 11 | 38 | kom | 15,55 | 1 kom |
| 103 300 715 • | efekt nehrđajućeg čelika | 395 | 11 | 38 | kom | 16,80 | 1 kom |
| 103 300 716 • | efekt nehrđajućeg čelika | 445 | 11 | 38 | kom | 19,20 | 1 kom |
| 103 300 717 • | efekt nehrđajućeg čelika | 495 | 11 | 38 | kom | 20,45 | 1 kom |
| 103 300 718 • | efekt nehrđajućeg čelika | 545 | 11 | 38 | kom | 21,90 | 1 kom |
| 103 300 719 • | efekt nehrđajućeg čelika | 595 | 11 | 38 | kom | 22,85 | 1 kom |
| 103 300 732 • | efekt nehrđajućeg čelika | 695 | 11 | 38 | kom | 28,05 | 1 kom |

Grupa proizvoda 300 F27

**Nastavak sljedeća stranica**

**furnipart** Nastavak od stranice

360°

## Profilna ručkica Trim

**Napomena:** bez prepuštenog ruba (prikladno za klizna vrata).

Materijal: aluminij
Ugradnja: za upuštanje

| Br.art | Površinska obrada | Duljina mm | Visina mm | Dubina mm | JM | Cijena KM | za |
|---|---|---|---|---|---|---|---|
| 103 300 733 • | efekt nehrđajućeg čelika | 795 | 11 | 38 | kom | 28,30 | 1 kom |
| 103 300 734 • | efekt nehrđajućeg čelika | 895 | 11 | 38 | kom | 32,05 | 1 kom |
| 103 300 735 • | efekt nehrđajućeg čelika | 995 | 11 | 38 | kom | 32,80 | 1 kom |
| 103 300 736 • | efekt nehrđajućeg čelika | 1095 | 11 | 38 | kom | 36,95 | 1 kom |
| 103 300 737 • | efekt nehrđajućeg čelika | 1195 | 11 | 38 | kom | 38,85 | 1 kom |
| 103 307 058 • | mesing četkano | 245 | 11 | 38 | kom | 14,00 | 1 kom |
| 103 307 059 • | mesing četkano | 295 | 11 | 38 | kom | 15,25 | 1 kom |
| 103 307 060 • | mesing četkano | 345 | 11 | 38 | kom | 16,00 | 1 kom |
| 103 307 061 • | mesing četkano | 395 | 11 | 38 | kom | 17,35 | 1 kom |
| 103 307 062 • | mesing četkano | 495 | 11 | 38 | kom | 21,05 | 1 kom |
| 103 307 063 • | mesing četkano | 595 | 11 | 38 | kom | 23,55 | 1 kom |
| 103 307 064 • | mesing četkano | 645 | 11 | 38 | kom | 26,25 | 1 kom |
| 103 307 065 • | mesing četkano | 695 | 11 | 38 | kom | 28,85 | 1 kom |
| 103 307 066 • | mesing četkano | 745 | 11 | 38 | kom | 29,10 | 1 kom |
| 103 307 067 • | mesing četkano | 795 | 11 | 38 | kom | 29,20 | 1 kom |
| 103 307 068 • | mesing četkano | 895 | 11 | 38 | kom | 32,95 | 1 kom |
| 103 307 069 • | mesing četkano | 995 | 11 | 38 | kom | 33,80 | 1 kom |
| 103 307 070 • | mesing četkano | 1095 | 11 | 38 | kom | 38,05 | 1 kom |
| 103 307 071 • | mesing četkano | 1195 | 11 | 38 | kom | 40,10 | 1 kom |
| 103 300 909 • | prirodno eloksirano | 245 | 11 | 38 | kom | 13,40 | 1 kom |
| 103 307 890 • | prirodno eloksirano | 295 | 11 | 38 | kom | 14,20 | 1 kom |
| 103 307 891 • | prirodno eloksirano | 345 | 11 | 38 | kom | 14,45 | 1 kom |
| 103 307 892 • | prirodno eloksirano | 395 | 11 | 38 | kom | 16,20 | 1 kom |
| 103 307 893 • | prirodno eloksirano | 445 | 11 | 38 | kom | 17,45 | 1 kom |
| 103 307 894 • | prirodno eloksirano | 495 | 11 | 38 | kom | 20,05 | 1 kom |
| 103 300 910 • | prirodno eloksirano | 545 | 11 | 38 | kom | 20,25 | 1 kom |
| 103 307 895 • | prirodno eloksirano | 595 | 11 | 38 | kom | 21,80 | 1 kom |
| 103 300 911 • | prirodno eloksirano | 695 | 11 | 38 | kom | 25,85 | 1 kom |
| 103 307 896 • | prirodno eloksirano | 795 | 11 | 38 | kom | 24,85 | 1 kom |
| 103 307 897 • | prirodno eloksirano | 895 | 11 | 38 | kom | 30,05 | 1 kom |
| 103 307 898 • | prirodno eloksirano | 995 | 11 | 38 | kom | 34,40 | 1 kom |
| 103 300 912 • | prirodno eloksirano | 1095 | 11 | 38 | kom | 33,95 | 1 kom |
| 103 307 899 • | prirodno eloksirano | 1195 | 11 | 38 | kom | 48,25 | 1 kom |

Grupa proizvoda 300 F27

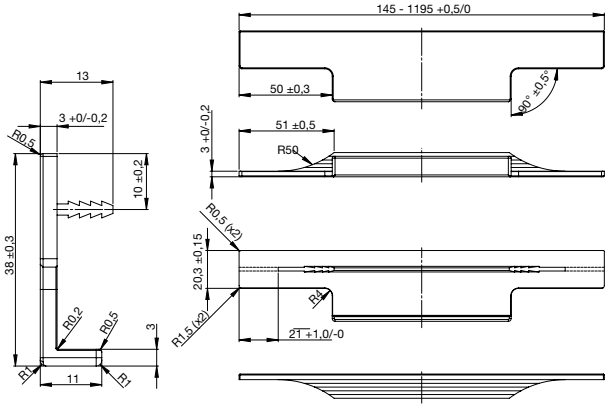

360°

## Profilna ručkica Akina

**Napomena:** Bez prepuštenog ruba (prikladno za klizna vrata).

Materijal: aluminij
Ugradnja: za upuštanje

| Br.art | Površinska obrada | Duljina mm | Visina mm | Dubina mm | JM | Cijena KM | za |
|---|---|---|---|---|---|---|---|
| 103 398 996 • | efekt nehrđajućeg čelika | 180 | 10 | 37 | kom | 13,60 | 1 kom |
| 103 398 995 • | efekt nehrđajućeg čelika | 210 | 10 | 37 | kom | 11,00 | 1 kom |
| 103 398 994 • | kromirano polirano | 210 | 10 | 37 | kom | 16,90 | 1 kom |
| 103 398 999 • | crno mat eloksirano | 210 | 10 | 37 | kom | 16,20 | 1 kom |

Grupa proizvoda 300 F27

360°

## Profilna ručkica Arrecife

Materijal: aluminij
Površinska obrada: efekt nehrđ. čelika mat
Ugradnja: za upuštanje

| Br.art | Duljina mm | Visina mm | Dubina mm | JM | Cijena KM | za |
|---|---|---|---|---|---|---|
| 103 305 069 | 296 | 10 | 38 | kom | 12,80 | 1 kom |
| 103 305 076 • | 446 | 10 | 38 | kom | 22,60 | 1 kom |
| 103 305 101 | 596 | 10 | 38 | kom | 23,10 | 1 kom |
| 103 305 119 | 896 | 10 | 38 | kom | 31,50 | 1 kom |

Grupa proizvoda 300 301

SCHÜCO | ALU COMPETENCE design & solutions

## Profilna ručkica Amros

Materijal: aluminij
Debljina ploče: 19 mm
Izvedba: mogućnost rezanja
Ugradnja: za upuštanje

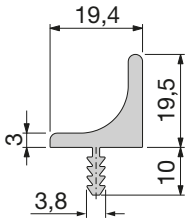


| Br.art | Površinska obrada | Duljina mm | JM | Cijena KM | za |
|---|---|---|---|---|---|
| 103 305 005 | prirodno eloksirano | 2500 | kom | 39,45 | 1 kom |
| 103 305 008 • | efekt nehrđajućeg čelika | 5000 | kom | 178,00 | 1 kom |
| 103 305 011 | crno eloksirano | 2500 | kom | 65,30 | 1 kom |

Grupa proizvoda 300 F27

SCHÜCO | ALU COMPETENCE design & solutions

360°

## Profilna ručkica Grande

Materijal: aluminij
Debljina fronte: 19 mm
Ugradnja: za upuštanje

| Br.art | Površinska obrada | Kod boje | Duljina mm | Visina mm | JM | Cijena KM | za |
|---|---|---|---|---|---|---|---|
| 103 300 140 • | efekt nehrđajućeg čelika | E6/ES | 245 | 40 | kom | 20,00 | 1 kom |
| 103 300 141 • | efekt nehrđajućeg čelika | E6/ES | 295 | 40 | kom | 20,85 | 1 kom |
| 103 300 142 • | efekt nehrđajućeg čelika | E6/ES | 345 | 40 | kom | 22,70 | 1 kom |
| 103 300 143 • | efekt nehrđajućeg čelika | E6/ES | 395 | 40 | kom | 23,95 | 1 kom |
| 103 300 144 • | efekt nehrđajućeg čelika | E6/ES | 445 | 40 | kom | 23,10 | 1 kom |
| 103 300 145 • | efekt nehrđajućeg čelika | E6/ES | 495 | 40 | kom | 25,40 | 1 kom |
| 103 300 146 • | efekt nehrđajućeg čelika | E6/ES | 545 | 40 | kom | 25,40 | 1 kom |
| 103 300 147 • | efekt nehrđajućeg čelika | E6/ES | 595 | 40 | kom | 25,40 | 1 kom |
| 103 300 148 • | efekt nehrđajućeg čelika | E6/ES | 695 | 40 | kom | 35,50 | 1 kom |
| 103 300 149 • | efekt nehrđajućeg čelika | E6/ES | 795 | 40 | kom | 37,95 | 1 kom |
| 103 300 150 • | efekt nehrđajućeg čelika | E6/ES | 895 | 40 | kom | 38,80 | 1 kom |
| 103 300 151 • | efekt nehrđajućeg čelika | E6/ES | 995 | 40 | kom | 43,60 | 1 kom |
| 103 300 152 • | efekt nehrđajućeg čelika | E6/ES | 1095 | 40 | kom | 43,70 | 1 kom |
| 103 300 153 • | efekt nehrđajućeg čelika | E6/ES | 1195 | 40 | kom | 44,10 | 1 kom |
| 103 300 892 • | efekt nehrđajućeg čelika | E6/ES | 2500 | 40 | kom | 81,30 | 1 kom |
| 103 303 195 • | crno eloksirano | E6/C35 | 245 | 40 | kom | 20,55 | 1 kom |
| 103 303 196 • | crno eloksirano | E6/C35 | 295 | 40 | kom | 21,65 | 1 kom |
| 103 303 197 • | crno eloksirano | E6/C35 | 345 | 40 | kom | 24,35 | 1 kom |
| 103 303 198 • | crno eloksirano | E6/C35 | 395 | 40 | kom | 25,25 | 1 kom |
| 103 303 199 • | crno eloksirano | E6/C35 | 445 | 40 | kom | 25,15 | 1 kom |
| 103 303 200 • | crno eloksirano | E6/C35 | 495 | 40 | kom | 26,80 | 1 kom |
| 103 303 201 • | crno eloksirano | E6/C35 | 545 | 40 | kom | 27,70 | 1 kom |
| 103 303 202 • | crno eloksirano | E6/C35 | 595 | 40 | kom | 26,35 | 1 kom |
| 103 303 203 • | crno eloksirano | E6/C35 | 695 | 40 | kom | 30,95 | 1 kom |
| 103 303 204 • | crno eloksirano | E6/C35 | 795 | 40 | kom | 37,35 | 1 kom |
| 103 303 205 • | crno eloksirano | E6/C35 | 895 | 40 | kom | 39,00 | 1 kom |
| 103 303 206 • | crno eloksirano | E6/C35 | 995 | 40 | kom | 44,90 | 1 kom |
| 103 303 207 • | crno eloksirano | E6/C35 | 1095 | 40 | kom | 45,30 | 1 kom |
| 103 303 208 • | crno eloksirano | E6/C35 | 1195 | 40 | kom | 45,75 | 1 kom |
| 103 303 209 • | crno eloksirano | E6/C35 | 2500 | 40 | kom | 97,40 | 1 kom |

Grupa proizvoda 300 F27

Profilna ručkica Grande / Prego

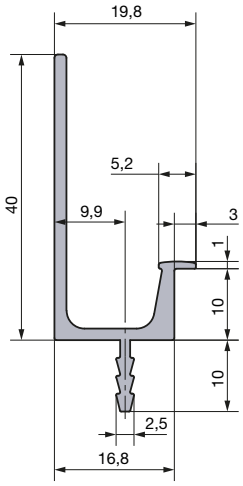


## Profilna ručkica Aithra

Materijal: aluminij
Debljina fronte: 19 mm
Izvedba: za skraćivanje
Ugradnja: za upuštanje

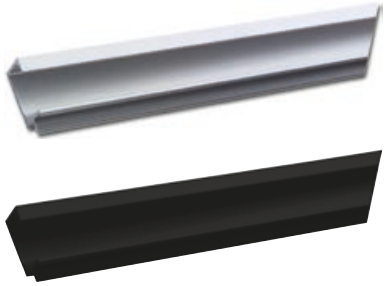

| Br.art | Površinska obrada | Duljina mm | JM | Cijena KM | za |
|---|---|---|---|---|---|
| 103 305 159 • | prirodno eloksirano | 2500 | kom | 71,80 | 1 kom |
| 103 305 177 • | crno eloksirano | 2500 | kom | 75,50 | 1 kom |

Grupa proizvoda 300 F27

## Profilna ručkica Prego

Materijal: aluminij
Debljina fronte: 19 mm
Ugradnja: za upuštanje

| Br.art | Površinska obrada | Kod boje | Duljina mm | Visina mm | JM | Cijena KM | za |
|---|---|---|---|---|---|---|---|
| 103 300 119 • | efekt nehrđajućeg čelika | E6/ES | 245 | 11 | kom | 14,80 | 1 kom |
| 103 300 120 • | efekt nehrđajućeg čelika | E6/ES | 295 | 11 | kom | 14,80 | 1 kom |
| 103 300 121 • | efekt nehrđajućeg čelika | E6/ES | 345 | 11 | kom | 15,10 | 1 kom |
| 103 300 122 • | efekt nehrđajućeg čelika | E6/ES | 395 | 11 | kom | 15,70 | 1 kom |
| 103 300 123 • | efekt nehrđajućeg čelika | E6/ES | 445 | 11 | kom | 17,55 | 1 kom |
| 103 300 124 • | efekt nehrđajućeg čelika | E6/ES | 495 | 11 | kom | 18,00 | 1 kom |
| 103 300 125 • | efekt nehrđajućeg čelika | E6/ES | 545 | 11 | kom | 18,65 | 1 kom |
| 103 300 126 • | efekt nehrđajućeg čelika | E6/ES | 595 | 11 | kom | 18,10 | 1 kom |
| 103 300 127 • | efekt nehrđajućeg čelika | E6/ES | 695 | 11 | kom | 24,45 | 1 kom |
| 103 300 128 • | efekt nehrđajućeg čelika | E6/ES | 795 | 11 | kom | 24,00 | 1 kom |
| 103 300 129 • | efekt nehrđajućeg čelika | E6/ES | 895 | 11 | kom | 25,40 | 1 kom |
| 103 300 130 • | efekt nehrđajućeg čelika | E6/ES | 995 | 11 | kom | 27,05 | 1 kom |
| 103 300 131 • | efekt nehrđajućeg čelika | E6/ES | 1095 | 11 | kom | 27,60 | 1 kom |
| 103 300 132 • | efekt nehrđajućeg čelika | E6/ES | 1195 | 11 | kom | 27,90 | 1 kom |
| 103 300 408 • | efekt nehrđajućeg čelika | E6/ES | 2500 | 11 | kom | 69,40 | 1 kom |
| 103 302 702 • | crno eloksirano | E6/C35 | 245 | 11 | kom | 16,95 | 1 kom |
| 103 302 703 • | crno eloksirano | E6/C35 | 295 | 11 | kom | 17,40 | 1 kom |
| 103 302 704 • | crno eloksirano | E6/C35 | 345 | 11 | kom | 19,70 | 1 kom |
| 103 302 705 • | crno eloksirano | E6/C35 | 395 | 11 | kom | 20,30 | 1 kom |
| 103 302 706 • | crno eloksirano | E6/C35 | 445 | 11 | kom | 20,85 | 1 kom |
| 103 302 707 • | crno eloksirano | E6/C35 | 495 | 11 | kom | 21,20 | 1 kom |
| 103 302 708 • | crno eloksirano | E6/C35 | 545 | 11 | kom | 22,00 | 1 kom |
| 103 302 709 • | crno eloksirano | E6/C35 | 595 | 11 | kom | 22,80 | 1 kom |
| 103 302 710 • | crno eloksirano | E6/C35 | 695 | 11 | kom | 29,35 | 1 kom |
| 103 302 711 • | crno eloksirano | E6/C35 | 795 | 11 | kom | 30,70 | 1 kom |
| 103 302 712 • | crno eloksirano | E6/C35 | 895 | 11 | kom | 32,50 | 1 kom |
| 103 302 713 • | crno eloksirano | E6/C35 | 995 | 11 | kom | 35,25 | 1 kom |
| 103 302 714 • | crno eloksirano | E6/C35 | 1095 | 11 | kom | 35,40 | 1 kom |
| 103 302 715 • | crno eloksirano | E6/C35 | 1195 | 11 | kom | 35,70 | 1 kom |
| 103 302 716 • | crno eloksirano | E6/C35 | 2500 | 11 | kom | 61,90 | 1 kom |

Grupa proizvoda 300 F27

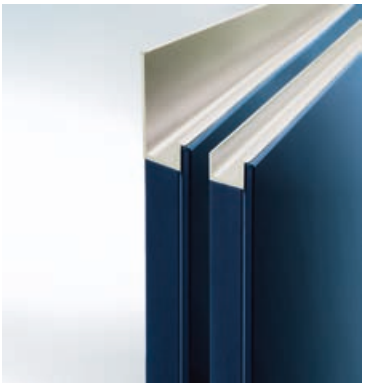

Profilna ručkica Grande / Prego

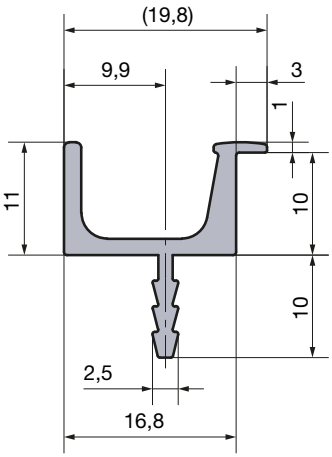


VOLPATO

## Profilna ručkica Adison s brtvom

- za gornje ormariće bez klasičnih ručki

Materijal: aluminij
Površinska obrada: prirodno eloksirano
Debljina ploče: 18 mm
Izvedba: mogućnost rezanja
Ugradnja: za upuštanje

| Br.art | Duljina mm | JM | Cijena KM | za |
|---|---|---|---|---|
| 103 336 684 | 4200 | kom | 96,60 | 1 kom |

Grupa proizvoda 300 F27

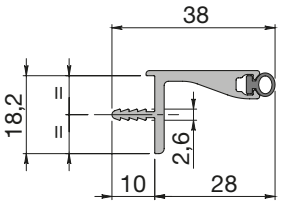


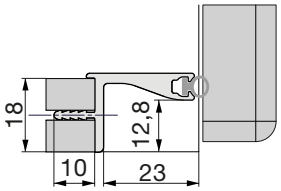

## Profilna ručkica Aella

Materijal: aluminij
Površinska obrada: prirodno eloksirano
Debljina fronte: 19 mm
Izvedba: za skraćivanje
Ugradnja: za upuštanje

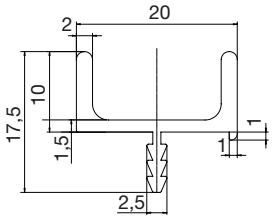


| Br.art | Duljina mm | JM | Cijena KM | za |
|---|---|---|---|---|
| 103 305 110 • | 2500 | kom | 41,95 | 1 kom |

Grupa proizvoda 300 F27

## Profilna ručkica Aigina

Materijal: aluminij
Površinska obrada: prirodno eloksirano
Debljina fronte: 19 mm
Izvedba: za skraćivanje
Ugradnja: za upuštanje

| Br.art | Duljina mm | JM | Cijena KM | za |
|---|---|---|---|---|
| 103 305 120 | 2500 | kom | 47,20 | 1 kom |

Grupa proizvoda 300 F27

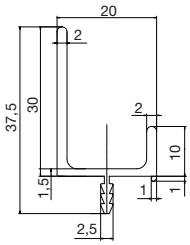


## Profilna ručka RU GL 196

**Napomena:** prodaja samo cijelih profila

Materijal: aluminij
Debljina ploče: 18 - 19 mm
Izvedba: može se skraćivati
Ugradnja: za upuštanje

| Br.art | Površinska obrada | Duljina mm | JM | Cijena KM | za |
|---|---|---|---|---|---|
| 103 331 932 | srebrno mat | 3000 | kom | 30,10 | 1 kom |
| 103 331 933 | bijelo | 3000 | kom | 32,45 | 1 kom |
| 103 331 934 | crno | 3000 | kom | 32,45 | 1 kom |

Grupa proizvoda YE9

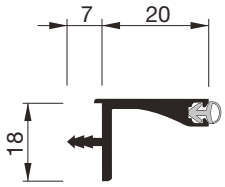


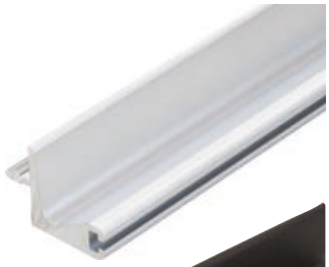

103 331 932

103 331 934

103 331 933

## Profilna ručka RU U 1013 G

**Napomena:** prodaja samo cijelih profila

Materijal: aluminij
Površinska obrada: srebrno mat
Debljina fronte: 18 - 19 mm
Izvedba: može se skraćivati
Ugradnja: za upuštanje

| Br.art | Duljina mm | JM | Cijena KM | za |
|---|---|---|---|---|
| **103 331 929** | 3000 | kom | 51,90 | 1 kom |

Grupa proizvoda YE9

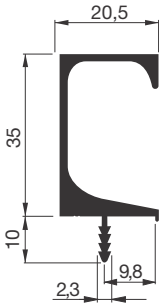


## Profilna ručka RU N 5025

Materijal: aluminij
Debljina ploče: 18 - 19 mm
Izvedba: mogućnost rezanja
Ugradnja: za upuštanje

| Br.art | Površinska obrada | Duljina mm | JM | Cijena KM | za |
|---|---|---|---|---|---|
| **103 331 729** | srebrno mat | 3000 | kom | 25,65 | 1 kom |
| **103 331 730** • | srebrno sjajno | 3000 | kom | 29,55 | 1 kom |
| **103 331 731** | bronca, četkano | 3000 | kom | 31,10 | 1 kom |
| **103 331 732** | crno mat | 3000 | kom | 32,80 | 1 kom |
| **103 331 733** | bijelo | 3000 | kom | 26,47 | 1 kom |
| **103 331 734** | antracit | 3000 | kom | 30,50 | 1 kom |

Grupa proizvoda YE9

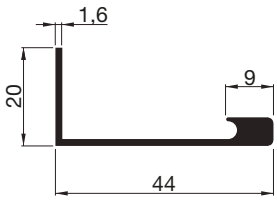


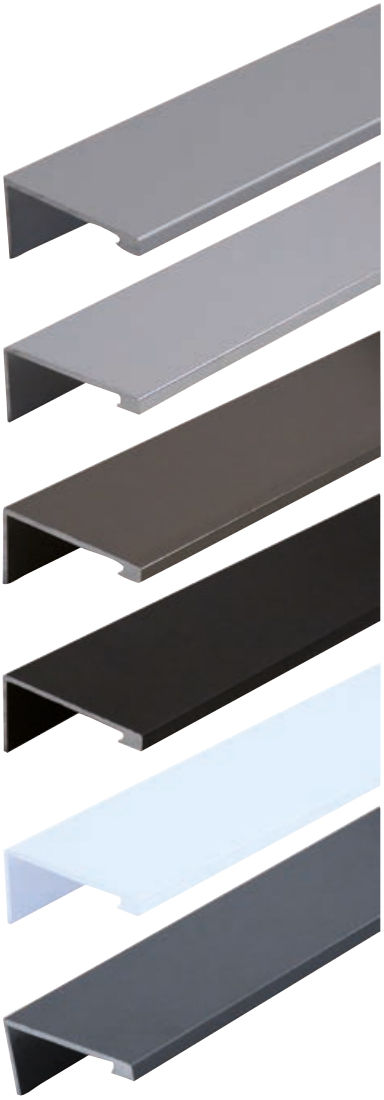

SCHÜCO | ALU COMPETENCE design & solutions

# Profilna ručkica Alhena

- ukošen gornji i donji rub (15°)
- bočno pričvršćenje na aluminijskom okviru pomoću obostrano ljepljive trake

**Napomena:**
- Fiksne duljine: Za ugradnju potrebno ostaviti cca. 2-3 cm prostora između ladica.
- Prilikom naručivanja obavezno navesti točnu duljinu željene profilne ručke!Prilikom naručivanja obavezno navesti točnu duljinu željene profilne ručkice!
- Prilikom naručivanja konfekcijskih aluminijskih okvira za staklo i vrata potrebno je obavezno obratiti pozornost na debljinu materijala od 2 mm.

Materijal: aluminij
Ugradnja: za lijepljenje

| Br.art | Površinska obrada | Kod boje | Duljina mm | Izvedba | JM | Cijena KM | za |
|---|---|---|---|---|---|---|---|
| 103 305 115 • | prirodno eloksirano | E6/EV1 | 2500 | fiksna | kom | 28,55 | 1 kom |
| 103 305 113 • | efekt nehrđajućeg čelika | E1/E0/ES | 2500 | fiksna | kom | 59,70 | 1 kom |
| 103 305 176 • | zlatno mat | E6/EV3 | 2500 | fiksna | kom | 53,40 | 1 kom |
| 103 305 108 • | crno mat eloksirano | E6/C35 | 2500 | fiksna | kom | 41,05 | 1 kom |
| 103 305 116 • | prirodno eloksirano | E6/EV1 | 2500 | mogućnost rezanja | m | 11,45 | 1 m |
| 103 305 114 • | efekt nehrđajućeg čelika | E1/E0/ES | 2500 | mogućnost rezanja | m | 23,90 | 1 m |
| 103 305 109 • | crno mat eloksirano | E6/C35 | 2500 | mogućnost rezanja | m | 16,40 | 1 m |
| 103 305 117 • | | | | Doplata za rezanje na mjeru uklj. ukošenje | kom | N 21,25 | 1 kom |

Grupa proizvoda 300 F27

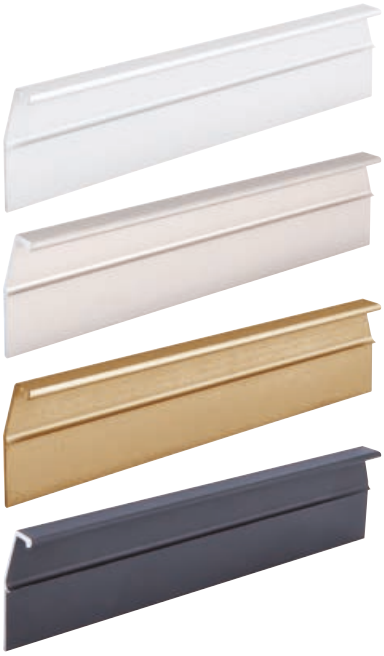

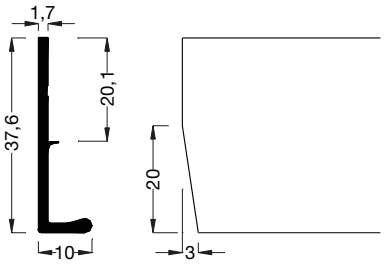

Aluminijski okvir uski s prozirnim staklom i profilnom ručkicom Alhena prirodno eloksirano

Aluminijski okvir široki s prozirnim staklom i profilnom ručkicom Alhena efekt nehrđajućeg čelika

Aluminijski okvir uski s prozirnim staklom i profilnom ručkicom Alhena zlatno mat

Aluminijski okvir široki sa staklom Parsol sivo i profilnom ručkicom Alhena crno mat eloksirano

## Profilne ručke Aktor C i L profil - vodoravne

Vodoravna montaža profilne ručke npr. između radne površine i ladice, između ladica ili između fronte i korpusa.

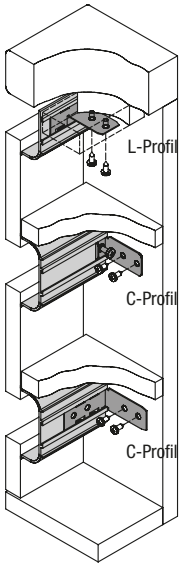

SCHÜCO | ALU COMPETENCE design & solutions

## Profilna ručka Aktor C profil - vodoravna

**Napomena:**
Za ugradnju potrebno ostaviti cca. 2-3 cm prostora između ladica.

Materijal: aluminij

| Br.art | Površinska obrada | Kod boje | Duljina mm | Visina mm | Dubina mm | JM | Cijena KM | za |
|---|---|---|---|---|---|---|---|---|
| **103 304 110** | prirodno eloksirano | E6/EV1 | 2500 | 68 | 23 | kom | 65,80 | 1 kom |
| **103 304 040** | prirodno eloksirano | E6/EV1 | 5000 | 68 | 23 | kom | 115,50 | 1 kom |
| **103 304 420** • | efekt nehrđajućeg čelika | E6/ES | 2500 | 68 | 23 | kom | 74,00 | 1 kom |
| **103 304 416** • | efekt nehrđajućeg čelika | E6/ES | 5000 | 68 | 23 | kom | 147,50 | 1 kom |
| **103 304 207** • | zlatno mat eloksirano | E6/EV3 | 2500 | 68 | 23 | kom | 112,00 | 1 kom |
| **103 304 209** • | zlatno mat eloksirano | E6/EV3 | 5000 | 68 | 23 | kom | 197,00 | 1 kom |
| **103 304 174** • | crno mat eloksirano | E6/C35 | 5000 | 68 | 23 | kom | 156,50 | 1 kom |
| **103 304 121** | crno mat eloksirano | E6/C35 | 6000 | 68 | 23 | kom | 156,00 | 1 kom |
| **103 304 015** | bijelo sjaj (praškasti premaz) | RAL 9010 | 5000 | 68 | 23 | kom | 149,00 | 1 kom |

Grupa proizvoda 300 F75

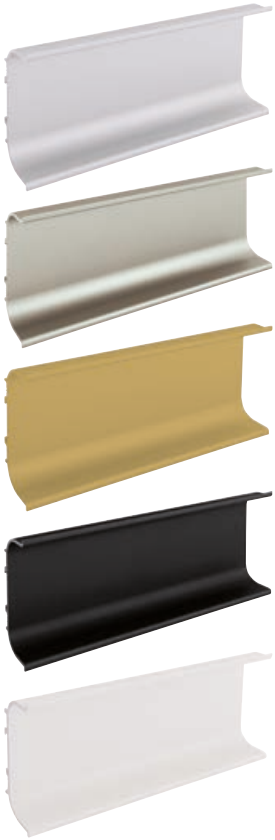

SCHÜCO | ALU COMPETENCE design & solutions

## Profilna ručka Aktor L profil - vodoravna

**Napomena:**
Za ugradnju potrebno ostaviti cca. 2-3 cm prostora između ladica.

Materijal: aluminij

| Br.art | Površinska obrada | Kod boje | Duljina mm | Visina mm | Dubina mm | JM | Cijena KM | za |
|---|---|---|---|---|---|---|---|---|
| **103 304 114** | prirodno eloksirano | E6/EV1 | 2500 | 51 | 23 | kom | 48,40 | 1 kom |
| **103 304 041** | prirodno eloksirano | E6/EV1 | 5000 | 51 | 23 | kom | 81,10 | 1 kom |
| **103 304 421** • | efekt nehrđajućeg čelika | E6/ES | 2500 | 51 | 23 | kom | 52,80 | 1 kom |
| **103 304 417** • | efekt nehrđajućeg čelika | E6/ES | 5000 | 51 | 23 | kom | 99,90 | 1 kom |
| **103 304 208** • | zlatno mat eloksirano | E6/EV3 | 2500 | 51 | 23 | kom | 81,40 | 1 kom |
| **103 304 211** • | zlatno mat eloksirano | E6/EV3 | 5000 | 51 | 23 | kom | 135,50 | 1 kom |
| **103 304 122** | crno mat eloksirano | E6/C35 | 6000 | 51 | 23 | kom | 105,50 | 1 kom |
| **103 304 017** | bijelo sjaj (praškasti premaz) | RAL 9010 | 5000 | 51 | 23 | kom | 87,40 | 1 kom |

Grupa proizvoda 300 F75

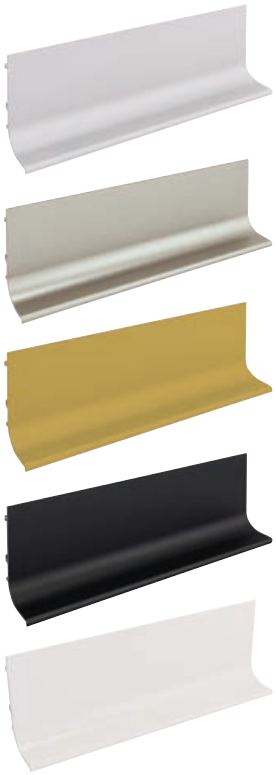

## Pričvrsni kutnik Aktor za C i L profil

Materijal: aluminij
Površinska obrada: prirodno

| Br.art | Izvedba | JM | Cijena KM | za |
|---|---|---|---|---|
| **103 304 052** • | sa sigurnosnim vijkom | kom | 2,51 | 1 kom |
| **103 304 309** • | sa sigurnosnim vijkom | kom | 2,73 | 1 kom |
| **103 304 042** | bez pričvrsnog vijka | kom | 1,75 | 1 kom |

Grupa proizvoda 300 F27

103 304 042

103 304 309

103 304 052

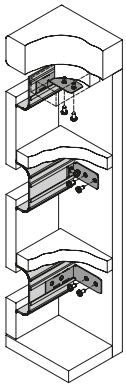

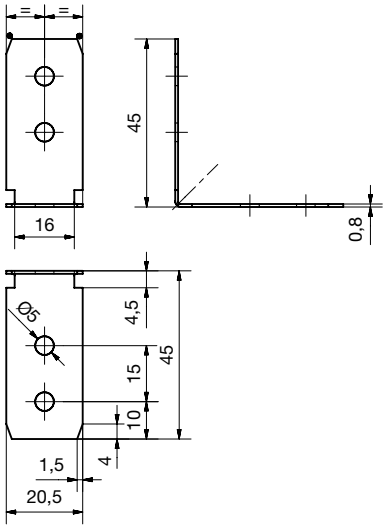

103 304 042

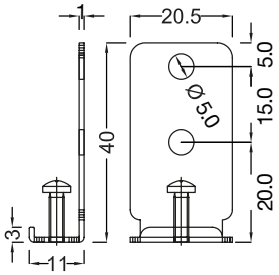

103 304 052

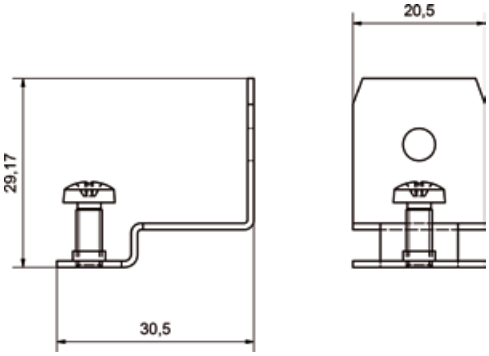

103 304 309

SCHÜCO | ALU COMPETENCE design & solutions

## Pričvrsni kutnik Aktor - gornji za C i L profil

Za pričvršćenje C i L profila.

Materijal: aluminij

| Br.art | Površinska obrada | JM | Cijena KM | za |
|---|---|---|---|---|
| **103 304 039** • | prirodno | kom | 3,17 | 1 kom |

Grupa proizvoda 300 F27

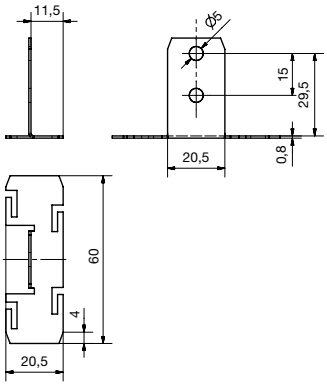


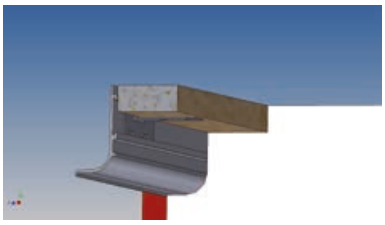
Pričvrsni kutnik L- profil

SCHÜCO | ALU COMPETENCE design & solutions

## Završna kapa Aktor za C profil

Materijal: plastika

| Br.art | Površinska obrada | JM | Cijena KM | za |
|---|---|---|---|---|
| 103 304 043 | srebrno | kom | 1,80 | 1 kom |
| 103 304 053 • | boja nehrđajućeg čelika | kom | 2,24 | 1 kom |
| 103 304 214 • | zlatno mat | kom | 3,00 | 1 kom |
| 103 304 026 | crna | kom | 2,37 | 1 kom |
| 103 304 025 | bijela | kom | 2,37 | 1 kom |

Grupa proizvoda 300 F27

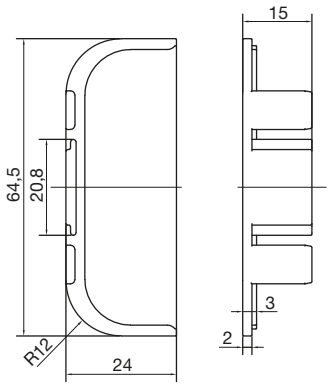


SCHÜCO | ALU COMPETENCE design & solutions

## Završna kapa Aktor za L profil

Materijal: plastika

| Br.art | Površinska obrada | Izvedba | JM | Cijena KM | za |
|---|---|---|---|---|---|
| 103 304 044 | srebrno | lijevo | kom | 1,80 | 1 kom |
| 103 304 045 | srebrno | desno | kom | 1,80 | 1 kom |
| 103 304 054 • | boja nehrđajućeg čelika | lijevo | kom | 2,18 | 1 kom |
| 103 304 055 • | boja nehrđajućeg čelika | desno | kom | 2,18 | 1 kom |
| 103 304 228 • | zlatno mat | lijevo | kom | 2,89 | 1 kom |
| 103 304 215 • | zlatno mat | desno | kom | 2,89 | 1 kom |
| 103 304 024 | crna | lijevo | kom | 2,28 | 1 kom |
| 103 304 023 | crna | desno | kom | 2,28 | 1 kom |
| 103 304 022 | bijelo | lijevo | kom | 2,28 | 1 kom |
| 103 304 021 | bijela | desno | kom | 2,28 | 1 kom |

Grupa proizvoda 300 F27

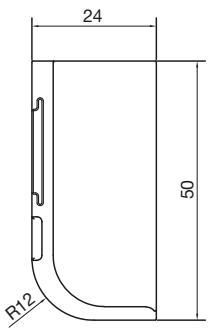


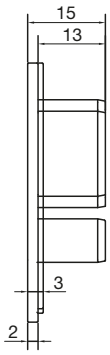

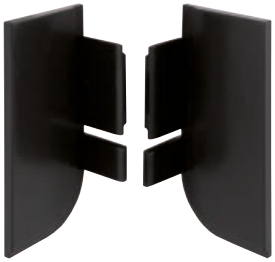

SCHÜCO | ALU COMPETENCE design & solutions

## Unutarnji kut Aktor za C profil

Materijal: plastika

| Br.art | Površinska obrada | JM | Cijena KM | za |
|---|---|---|---|---|
| 103 304 046 | srebrno | kom | 3,55 | 1 kom |
| 103 304 056 • | boja nehrđajućeg čelika | kom | 4,48 | 1 kom |
| 103 304 229 • | zlatno mat | kom | 3,93 | 1 kom |
| 103 304 038 | crna | kom | 3,12 | 1 kom |
| 103 304 037 | bijela | kom | 3,12 | 1 kom |

Grupa proizvoda 300 F27

SCHÜCO | ALU COMPETENCE design & solutions

## Unutarnji kut Aktor za L profil

Materijal: plastika

| Br.art | Površinska obrada | JM | Cijena KM | za |
|---|---|---|---|---|
| 103 304 047 | srebrno | kom | 3,55 | 1 kom |
| 103 304 057 • | boja nehrđajućeg čelika | kom | 4,48 | 1 kom |
| 103 304 216 • | zlatno mat | kom | 6,94 | 1 kom |
| 103 304 036 | crna | kom | 5,52 | 1 kom |
| 103 304 035 | bijela | kom | 5,52 | 1 kom |

Grupa proizvoda 300 F27

SCHÜCO | ALU COMPETENCE design & solutions

## Vanjski kut Aktor za C profil

Materijal: plastika

| Br.art | Površinska obrada | JM | Cijena KM | za |
|---|---|---|---|---|
| 103 304 048 • | srebrno | kom | 3,93 | 1 kom |
| 103 304 058 • | boja nehrđajućeg čelika | kom | 3,93 | 1 kom |
| 103 304 217 • | zlatno mat | kom | 3,93 | 1 kom |
| 103 304 033 • | crna | kom | 3,93 | 1 kom |
| 103 304 032 • | bijelo | kom | 3,93 | 1 kom |

Grupa proizvoda 300 F27

SCHÜCO | ALU COMPETENCE design & solutions

## Vanjski kut Aktor za L profil

Materijal: plastika

| Br.art | Površinska obrada | JM | Cijena KM | za |
|---|---|---|---|---|
| 103 304 049 • | srebrno | kom | 4,48 | 1 kom |
| 103 304 059 • | boja nehrđajućeg čelika | kom | 4,48 | 1 kom |
| 103 304 218 • | zlatno mat | kom | 6,94 | 1 kom |
| 103 304 031 • | crna | kom | 6,72 | 1 kom |
| 103 304 030 • | bijela | kom | 6,94 | 1 kom |

Grupa proizvoda 300 F27

SCHÜCO | ALU COMPETENCE design & solutions

## Profilna ručka Aktor C i L profil - okomite

Okomita motaža profilne ručke npr. kod visokih ormara.

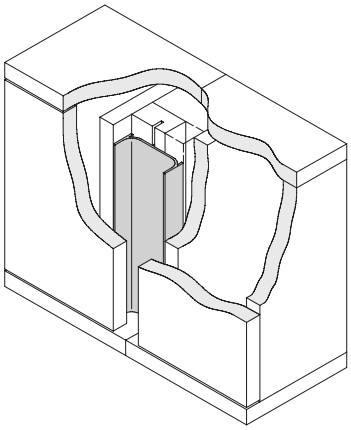

Međuprofil za bočne stranice

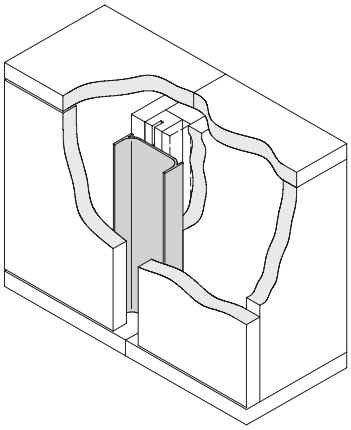

Profil za bočne stranice

SCHÜCO | ALU COMPETENCE design & solutions

## Profilna ručka Aktor C profil - okomita

**Napomena:**
Za ugradnju potrebno ostaviti cca. 2-3 cm prostora između ladica.

Materijal: aluminij

| Br.art | Površinska obrada | Kod boje | Duljina mm | Visina mm | Dubina mm | JM | Cijena KM | za |
|---|---|---|---|---|---|---|---|---|
| **103 338 071** | prirodno elok-sirano | E6/EV1 | 5000 | 62 | 22 | kom | 141,00 | 1 kom |
| **103 304 418** • | efekt nehrđajućeg čelika | E6/ES | 5000 | 62 | 22 | kom | 179,50 | 1 kom |
| **103 304 232** • | zlatno mat eloksirano | E6/EV3 | 5000 | 62 | 22 | kom | 176,00 | 1 kom |
| **103 304 124** | crno mat eloksirano | E6/C35 | 5000 | 62 | 22 | kom | 153,50 | 1 kom |
| **103 304 009** | bijelo sjaj (praškasti premaz) | RAL 9010 | 5000 | 62 | 22 | kom | 158,50 | 1 kom |

Grupa proizvoda 300 F75

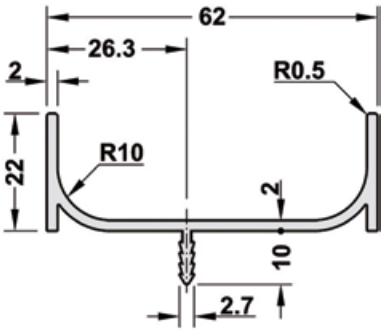


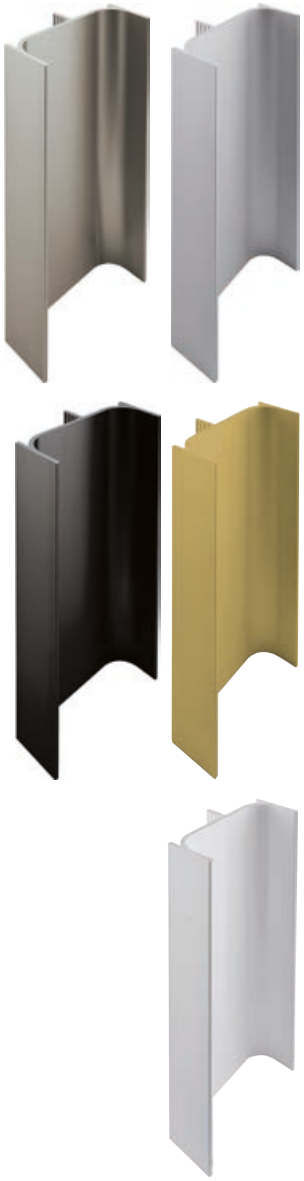

## Dodatni profil Aktor za ugradnju aparata, C profil - vertikalni

**Napomena:**
za ugradnju potrebno ostaviti cca. 2-3 cm prostora između ladica!

Materijal: aluminij

| Br.art | Površinska obrada | Kod boje | Duljina mm | JM | Cijena KM | za |
|---|---|---|---|---|---|---|
| **103 304 138** • | prirodno eloksirano | E6/EV1 | 600 | kom | 52,90 | 1 kom |
| **103 338 069** • | prirodno eloksirano | E6/EV1 | 1150 | kom | 68,60 | 1 kom |
| **103 304 068** • | efekt nehrđajućeg čelika | E6/nehrđajući čelik | 600 | kom | 58,50 | 1 kom |
| **103 304 139** • | efekt nehrđajućeg čelika | E6/nehrđajući čelik | 1150 | kom | 81,20 | 1 kom |
| **103 304 223** • | zlatno mat eloksirano | E6/EV3 | 600 | kom | 64,00 | 1 kom |
| **103 304 224** • | zlatno mat eloksirano | E6/EV3 | 1150 | kom | 77,40 | 1 kom |
| **103 304 079** • | crno mat eloksirano | E6/C35 | 600 | kom | 64,80 | 1 kom |
| **103 304 082** • | crno mat eloksirano | E6/C35 | 1150 | kom | 81,60 | 1 kom |
| **103 304 019** • | bijelo sjaj (praškasti premaz) | RAL 9010 | 600 | kom | 82,10 | 1 kom |
| **103 304 072** • | bijelo sjaj (praškasti premaz) | RAL 9010 | 1150 | kom | 90,90 | 1 kom |

Grupa proizvoda 300 F27

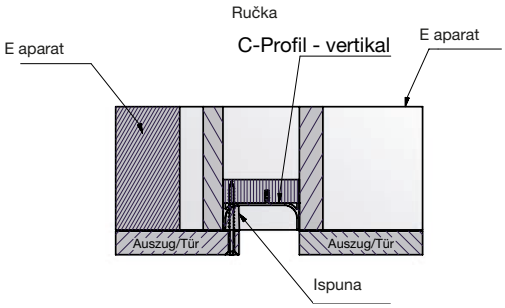


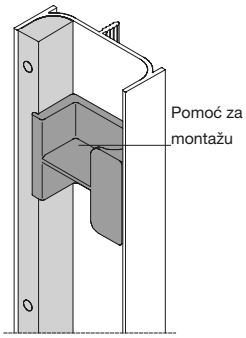


SCHÜCO | ALU COMPETENCE design & solutions

## Profilna ručka Aktor L profil - okomita

**Napomena:**
Za ugradnju potrebno ostaviti cca. 2-3 cm prostora između ladica.

Materijal: aluminij

| Br.art | Površinska obrada | Kod boje | Duljina mm | Visina mm | Dubina mm | JM | Cijena KM | za |
|---|---|---|---|---|---|---|---|---|
| **103 338 072** | prirodno eloksirano | E6/EV1 | 5000 | 46 | 22 | kom | 94,70 | 1 kom |
| **103 304 419** • | efekt nehrđajućeg čelika | E6/ES | 5000 | 46 | 22 | kom | 126,50 | 1 kom |
| **103 304 231** • | zlatno mat eloksirano | E6/EV3 | 5000 | 46 | 22 | kom | 115,50 | 1 kom |
| **103 304 123** | crno mat eloksirano | E6/C35 | 5000 | 46 | 22 | kom | 104,00 | 1 kom |
| **103 304 007** | bijelo sjaj (praškasti premaz) | RAL 9010 | 5000 | 46 | 22 | kom | 119,50 | 1 kom |

Grupa proizvoda 300 F75

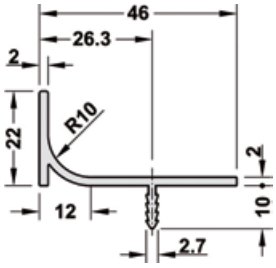

SCHÜCO | ALU COMPETENCE design & solutions

## LED-profil za Aktor L profilnu ručku

Aluminijski profil za osvjetljavanje profilne ručke Aktor L-profil
- svjetlosni akcenti ispod radne ploče
- tanak dizajn
- optimalna usklađenost za LED trake

**Napomena:** odgovara za sve LED trake širine do 8 mm

**Opseg isporuke:** bez pokrovnog profila, bez LED trake

Visina: 15 mm
Dubina: 16,5 mm

| Br.art | Duljina mm | Materijal | Površinska obrada | JM | Cijena KM | za |
|---|---|---|---|---|---|---|
| **103 333 594** | 5000 | aluminij | prirodno eloksirano | kom | 52,90 | 1 kom |

Grupa proizvoda 300 F27

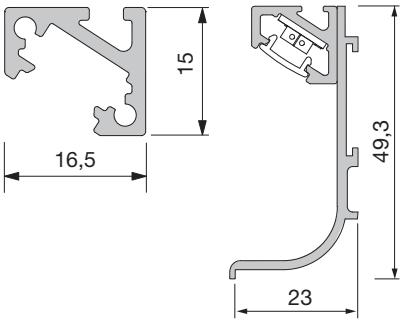

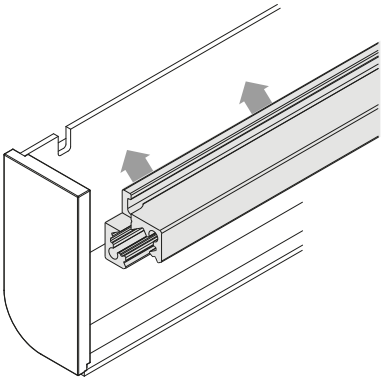

SCHÜCO | ALU COMPETENCE design & solutions

## Pokrovni profil za LED profil Aktor L profilne ručke

Širina: 10,6 mm

| Br.art | Duljina mm | Materijal | Površinska obrada | JM | Cijena KM | za |
|---|---|---|---|---|---|---|
| **103 333 596** | 5000 | Polikarbonat | Opal | kom | 58,00 | 1 kom |

Grupa proizvoda 300 F27

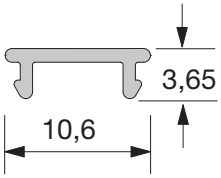


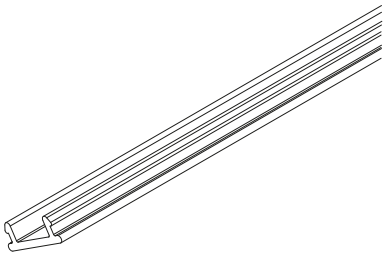

VOLPATO

## Profilna ručka Gola C-profil - vodoravna

Materijal: aluminij
Visina: 72 mm
Dubina: 26 mm

| Br.art | Površinska obrada | Duljina mm | JM | Cijena KM | za |
|---|---|---|---|---|---|
| **103 338 892** | bijela sjajna | 4200 | kom | 88,30 | 1 kom |
| **103 338 885** | prirodno eloksirano | 4200 | kom | 82,20 | 1 kom |

Grupa proizvoda 300 F27

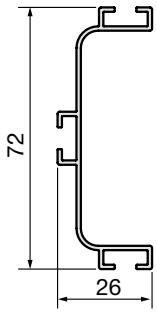

alu

bijela

VOLPATO

## Profilna ručka Gola L-profil - vodoravna

Materijal: aluminij
Visina: 57 mm
Dubina: 26 mm

| Br.art | Površinska obrada | Duljina mm | JM | Cijena KM | za |
|---|---|---|---|---|---|
| **103 338 891** | bijela sjajna | 4200 | kom | 69,10 | 1 kom |
| **103 338 884** | prirodno eloksirano | 4200 | kom | 62,50 | 1 kom |

Grupa proizvoda 300 F27

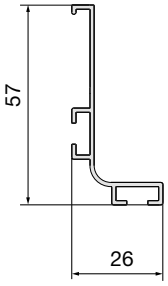

alu

bijela

VOLPATO

## Profilna ručka Gola C-profil - okomita

Materijal: aluminij
Visina: 66,4 mm
Dubina: 12 mm

| Br.art | Površinska obrada | Duljina mm | JM | Cijena KM | za |
|---|---|---|---|---|---|
| **103 338 893** | bijela sjajna | 4700 | kom | 137,00 | 1 kom |
| **103 338 886** | prirodno eloksirano | 4700 | kom | 134,50 | 1 kom |

Grupa proizvoda 300 F27

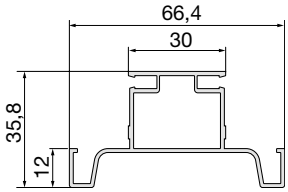

## Profilna ručka Gola C-profil G38 okomita/vodoravna

**Napomena:**
Mogućnost individualnog skraćivanja duljine, potreban set pribora (posebno naručiti).

Tip: aluminijski profil Gola
Materijal: aluminij
Visina: 48,2 mm
Dubina: 17 mm

| Br.art | Površinska obrada | Duljina mm | JM | Cijena KM | za |
|---|---|---|---|---|---|
| **103 364 669** | bijelo mat | 4200 | kom | 80,40 | 1 kom |
| **103 364 668** | crno mat | 4200 | kom | 64,80 | 1 kom |
| **103 332 943** | prirodno eloksirano | 4200 | kom | 56,50 | 1 kom |

Grupa proizvoda 300 F27

## Profilna ručka Gola C-profil G39 okomita/vodoravna

**Napomena:**
Mogućnost individualnog skraćivanja duljine, potreban set pribora (posebno naručiti).

Tip: aluminijski profil Gola
Materijal: aluminij
Visina: 66,2 mm
Dubina: 17 mm

| Br.art | Površinska obrada | Duljina mm | JM | Cijena KM | za |
|---|---|---|---|---|---|
| **103 364 671** | bijelo mat | 4200 | kom | 85,10 | 1 kom |
| **103 364 670** | crno mat | 4200 | kom | 77,30 | 1 kom |
| **103 332 944** | prirodno eloksirano | 4200 | kom | 67,50 | 1 kom |

Grupa proizvoda 300 F27

103 332 944

103 364 670

103 364 671

## Profilna ručka Gola L-profil - okomita

Materijal: aluminij
Visina: 48 mm
Dubina: 12 mm

| Br.art | Površinska obrada | Duljina mm | JM | Cijena KM | za |
|---|---|---|---|---|---|
| **103 338 894** | bijela sjajna | 4700 | kom | 112,50 | 1 kom |
| **103 338 887** | prirodno eloksirano | 4700 | kom | 106,50 | 1 kom |

Grupa proizvoda 300 F27

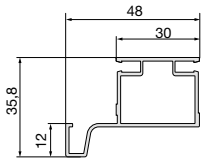

VOLPATO

## Unutarnji kutnik za Gola C-profil - plastika

Materijal: plastika
Površinska obrada: boja aluminija

| Br.art | | JM | Cijena KM | za |
|---|---|---|---|---|
| 103 333 445 | | kom | 9,50 | 1 kom |

Grupa proizvoda 300 F27

VOLPATO

## Unutarnji kutnik 90° za Gola C-profil G38

Materijal: plastika
Odgovara za: C profil G38

| Br.art | Površinska obrada | JM | Cijena KM | za |
|---|---|---|---|---|
| 103 331 747 | bijelo | kom | 1,88 | 1 kom |
| 103 331 749 | crno | kom | 2,00 | 1 kom |
| 103 331 748 | sivo | kom | 2,81 | 1 kom |

Grupa proizvoda 300 F27

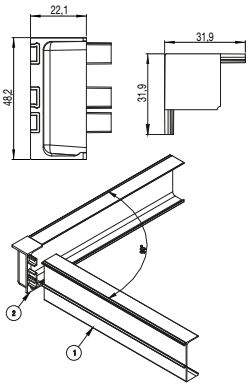

103 331 747

VOLPATO

## Unutarnji kutnik 90° za Gola C-profil G39

Materijal: plastika
Odgovara za: C profil G39

| Br.art | Površinska obrada | JM | Cijena KM | za |
|---|---|---|---|---|
| 103 331 768 | bijelo | kom | 2,07 | 1 kom |
| 103 331 770 | crno | kom | 2,00 | 1 kom |
| 103 331 769 | sivo | kom | 2,71 | 1 kom |

Grupa proizvoda 300 F27

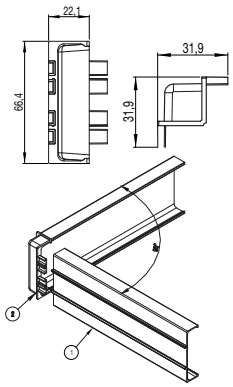

103 331 768

VOLPATO

## Unutarnji kutnik za Gola L-profil - plastika

Materijal: plastika
Površinska obrada: bijelo

| Br.art | | JM | Cijena KM | za |
|---|---|---|---|---|
| 103 333 443 | | kom | 7,76 | 1 kom |

Grupa proizvoda 300 F27

## Unutarnji kutnik za Gola L-profil - alu

Materijal: aluminij

| Br.art | Površinska obrada | JM | Cijena KM | za |
|---|---|---|---|---|
| 103 338 895 | bijelo sjaj | kom | 46,55 | 1 kom |
| 103 338 889 | prirodno eloksirano | kom | 46,30 | 1 kom |

Grupa proizvoda 300 F27

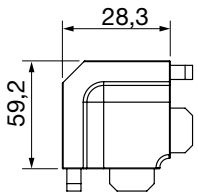

## Vanjski kutnik za Gola L-profil - alu

Materijal: aluminij
Površinska obrada: prirodno eloksirano

| Br.art | | JM | Cijena KM | za |
|---|---|---|---|---|
| 103 338 890 | | kom | 49,05 | 1 kom |

Grupa proizvoda 300 F27

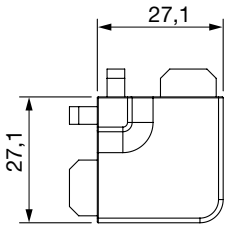

## Završna kapa za Gola C-profil

**Opseg isporuka:** 2 seta

Materijal: plastika
Površinska obrada: boja aluminija
Izvedba: otvoreno
Duljina: 28,3 mm
Visina: 76
Dubina: 3

| Br.art | | JM | Cijena KM | za |
|---|---|---|---|---|
| 103 333 453 | | GT | 6,72 | 1 GT |

Grupa proizvoda 300 F27

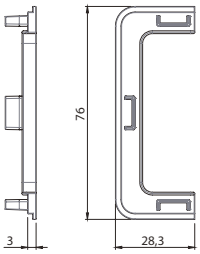

Završna kapa otvorena

## Završna kapa za Gola C-profil G38

Tip: završetak za G38
Materijal: plastika
Odgovara za: profil G38

| Br.art | Površinska obrada | Duljina mm | Visina mm | Dubi-na mm | Sadržaj | JM | Cijena KM | za |
|---|---|---|---|---|---|---|---|---|
| 103 332 945 | boja aluminija | 28 | 50.2 | 3.2 | 2er set | GT | 3,73 | 1 GT |
| 103 364 678 | bijelo mat | 28 | 50.2 | 3.2 | 2 u setu | GT | 2,83 | 1 GT |
| 103 364 679 | crno mat | 28 | 50.2 | 3.2 | 2 u setu | GT | 2,77 | 1 GT |

Grupa proizvoda 300 F27

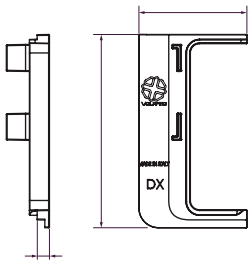

VOLPATO

## Završna kapa za Gola C-profil G39

Tip: završetak za G39
Materijal: plastika
Odgovara za: profil G39

| Br.art | Površinska obrada | Duljina mm | Visina mm | Dubi-na mm | Sadržaj | JM | Cijena KM | za |
|---|---|---|---|---|---|---|---|---|
| 103 332 946 | boja aluminija | 28 | 70.4 | 3.2 | 2er set | GT | 3,80 | 1 GT |
| 103 364 680 | bijela mat | 28 | 70.4 | 3.2 | 2 u setu | GT | 2,83 | 1 GT |
| 103 364 681 | crna mat | 28 | 70.4 | 3.2 | 2 u setu | GT | 2,95 | 1 GT |

Grupa proizvoda 300 F27

VOLPATO

## Završna kapa za Gola L-profil

**Opseg isporuke:** set lijevi/desni

Materijal: plastika
Površinska obrada: boja aluminija
Izvedba: otvoreno
Duljina: 28,3 mm
Visina: 59,3
Dubina: 3

| Br.art | | JM | Cijena KM | za |
|---|---|---|---|---|
| 103 333 764 | | kom | 2,73 | 1 kom |

Grupa proizvoda 300 F27

VOLPATO

## Pričvrsni set Gola

Za profilne ručke C i L - profil Gola

| Br.art | | JM | Cijena KM | za |
|---|---|---|---|---|
| 103 338 888 | | Set | 6,64 | 1 Set |

Grupa proizvoda 300 F27

VOLPATO

## Pričvrsni set za Gola C-Profil G38/G39

**Opseg isporuke:** 1 kom = 1 vrećica sa 10 kom

Materijal: plastika

| Br.art | | JM | Cijena KM | za |
|---|---|---|---|---|
| 103 332 947 | | kom | 8,18 | 1 kom |

Grupa proizvoda 300 F27

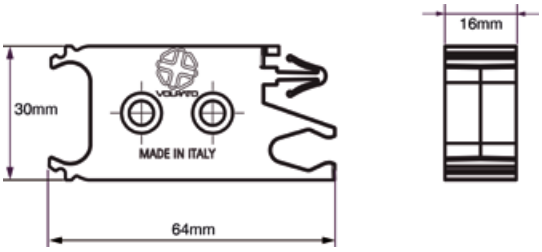

360°

## Ručkica za namještaj Cristo ø 12 mm

- šuplja ručka

**Opseg isporuke:** uklj. 2 vijka M4

Materijal: nehrđajući čelik
Površinska obrada: četkano
Sokl: sokl Ø 9 mm, fiksni
Izvedba: s 2 sokla
Pričvrsni pribor: 2 vijka za ručkice M4 x 25 mm

| Br.art | ø mm | Širina mm | Dubina mm | Razmak rupa mm | JM | Cijena KM | za |
|---|---|---|---|---|---|---|---|
| 103 305 033 • | 12 | 176 | 33 | 96 | kom | 3,60 | 1 kom |
| 103 305 035 • | 12 | 208 | 33 | 128 | kom | 3,94 | 1 kom |
| 103 305 036 • | 12 | 240 | 33 | 160 | kom | 4,33 | 1 kom |
| 103 305 037 • | 12 | 272 | 33 | 192 | kom | 4,50 | 1 kom |
| 103 305 039 • | 12 | 304 | 33 | 224 | kom | 5,12 | 1 kom |
| 103 305 045 • | 12 | 400 | 33 | 320 | kom | 5,74 | 1 kom |
| 103 305 046 • | 12 | 560 | 33 | 480 | kom | 7,31 | 1 kom |

Grupa proizvoda 300 301

360°

## Ručkica za namještaj Brian

**Opseg isporuke:** bez 2 vijka M4

Materijal: nehrđajući čelik
Površinska obrada: četkano

| Br.art | ø mm | Širina mm | Dubina mm | Razmak rupa mm | JM | Cijena KM | za |
|---|---|---|---|---|---|---|---|
| 103 304 330 • | 10 | 106 | 35 | 96 | kom | 8,44 | 1 kom |
| 103 304 331 • | 10 | 138 | 35 | 128 | kom | 9,45 | 1 kom |
| 103 304 332 • | 10 | 170 | 35 | 160 | kom | 10,50 | 1 kom |
| 103 304 333 • | 10 | 202 | 35 | 192 | kom | 11,80 | 1 kom |
| 103 304 334 • | 10 | 234 | 35 | 224 | kom | 12,55 | 1 kom |
| 103 304 335 • | 10 | 330 | 35 | 320 | kom | 16,80 | 1 kom |
| 103 304 336 • | 10 | 490 | 35 | 480 | kom | 20,20 | 1 kom |

Grupa proizvoda 300 301

360°

## Ručkica za namještaj Euros

- šuplja ručka

**Opseg isporuke:** bez 2 vijka M4

Materijal: nehrđajući čelik
Površinska obrada: četkano

| Br.art | Širina mm | Visina mm | Dubina mm | Razmak rupa mm | JM | Cijena KM | za |
|---|---|---|---|---|---|---|---|
| 103 396 507 • | 106 | 10 | 32 | 96 | kom | 9,17 | 1 kom |
| 103 396 508 • | 138 | 10 | 32 | 128 | kom | 9,68 | 1 kom |
| 103 396 509 • | 170 | 10 | 32 | 160 | kom | 10,25 | 1 kom |
| 103 396 504 • | 202 | 10 | 32 | 192 | kom | 10,75 | 1 kom |
| 103 396 510 • | 234 | 10 | 32 | 224 | kom | 12,45 | 1 kom |
| 103 396 505 • | 330 | 10 | 32 | 320 | kom | 13,25 | 1 kom |
| 103 396 506 • | 490 | 10 | 32 | 480 | kom | 16,60 | 1 kom |

Grupa proizvoda 300 301

360°

## Ručkica za namještaj Pasari

- šuplja ručka

**Opseg isporuke:** bez 2 vijka M4

Materijal: nehrđajući čelik
Površinska obrada: crno mat

| Br.art | ø mm | Širina mm | Dubina mm | Razmak rupa mm | JM | Cijena KM | za |
|---|---|---|---|---|---|---|---|
| 103 303 278 • | 12 | 108 | 34 | 96 | kom | 15,10 | 1 kom |
| 103 303 279 • | 12 | 140 | 34 | 128 | kom | 16,40 | 1 kom |
| 103 303 280 • | 12 | 172 | 34 | 160 | kom | 18,00 | 1 kom |
| 103 303 281 • | 12 | 204 | 34 | 192 | kom | 19,75 | 1 kom |
| 103 303 282 • | 12 | 236 | 34 | 224 | kom | 21,50 | 1 kom |
| 103 303 283 • | 12 | 268 | 34 | 256 | kom | 23,05 | 1 kom |
| 103 303 284 • | 12 | 300 | 34 | 288 | kom | 25,00 | 1 kom |
| 103 303 285 • | 12 | 332 | 34 | 320 | kom | 25,75 | 1 kom |
| 103 303 286 • | 12 | 364 | 34 | 352 | kom | 28,90 | 1 kom |
| 103 303 287 • | 12 | 396 | 34 | 384 | kom | 30,65 | 1 kom |
| 103 303 288 • | 12 | 460 | 34 | 448 | kom | 33,85 | 1 kom |
| 103 303 289 • | 12 | 492 | 34 | 480 | kom | 35,35 | 1 kom |
| 103 303 290 • | 12 | 652 | 34 | 640 | kom | 41,95 | 1 kom |
| 103 303 291 • | 12 | 748 | 34 | 736 | kom | 45,50 | 1 kom |

Grupa proizvoda 300 301

360°

## Ručkica za namještaj Emer

**Opseg isporuke:** bez 2 vijka M4

Materijal: nehrđajući čelik
Površinska obrada: četkano

| Br.art | ø mm | Širina mm | Dubina mm | Razmak rupa mm | JM | Cijena KM | za |
|---|---|---|---|---|---|---|---|
| 103 397 228 • | 8 | 72 | 30 | 64 | kom | 2,87 | 1 kom |
| 103 397 231 • | 8 | 104 | 30 | 96 | kom | 3,43 | 1 kom |
| 103 397 232 • | 8 | 136 | 30 | 128 | kom | 3,94 | 1 kom |
| 103 397 233 • | 8 | 168 | 30 | 160 | kom | 5,01 | 1 kom |
| 103 397 234 • | 8 | 200 | 30 | 192 | kom | 5,23 | 1 kom |

Grupa proizvoda 300 301

360°

## Ručkica za namještaj Mirach

**Opseg isporuke:** bez 2 vijka M4

Materijal: nehrđajući čelik
Površinska obrada: četkano

| Br.art | Širina mm | Visina mm | Dubina mm | Razmak rupa mm | JM | Cijena KM | za |
|---|---|---|---|---|---|---|---|
| 103 300 775 • | 134 | 20 | 30 | 128 | kom | 20,95 | 1 kom |
| 103 300 776 • | 166 | 20 | 30 | 160 | kom | 23,05 | 1 kom |
| 103 300 788 • | 198 | 20 | 30 | 192 | kom | 26,05 | 1 kom |
| 103 300 789 • | 230 | 20 | 30 | 224 | kom | 28,90 | 1 kom |
| 103 300 778 • | 294 | 20 | 30 | 288 | kom | 34,80 | 1 kom |

Grupa proizvoda 300 301

360°

## Ručkica za namještaj Ymer

**Opseg isporuke:** bez 2 vijka M4

Materijal: aluminij
Sokl: širina 22 mm

| Br.art | Površinska obrada | Širina mm | Visina mm | Dubina mm | Razmak rupa mm | JM | Cijena KM | za |
|---|---|---|---|---|---|---|---|---|
| **103 305 269** | crno mat lakirano | 184 | 12 | 27 | 160 | kom | 5,80 | 1 kom |
| **103 305 270** | efekt nehrđajućeg čelika | 184 | 12 | 27 | 160 | kom | 6,32 | 1 kom |

Grupa proizvoda 300 301

360°

## Ručkica za namještaj Arona

**Opseg isporuke:** bez 2 vijka M4

Materijal: aluminij
Površinska obrada: efekt nehrđajućeg čelika

| Br.art | Širina mm | Visina mm | Dubina mm | Razmak rupa mm | JM | Cijena KM | za |
|---|---|---|---|---|---|---|---|
| **103 305 023** | 228 | 20 | 25 | 160 | kom | 9,60 | 1 kom |

Grupa proizvoda 300 301

360°

## Ručkica za namještaj Mansel

**Opseg isporuke:** bez 2 vijka M4

Materijal: aluminij
Sokl: širina 20 mm
Izvedba: širina sokla 21,5 mm

| Br.art | Površinska obrada | Širina mm | Visina mm | Dubina mm | Razmak rupa mm | JM | Cijena KM | za |
|---|---|---|---|---|---|---|---|---|
| **103 305 249** • | efekt nehrđ. čelika mat | 192 | 19 | 32 | 160 | kom | 10,70 | 1 kom |
| **103 305 250** • | efekt nehrđ. čelika mat | 355 | 23 | 32 | 320 | kom | 18,80 | 1 kom |
| **103 305 251** | efekt tamnog nehrđ. čelika | 192 | 19 | 32 | 160 | kom | 9,20 | 1 kom |
| **103 305 252** • | efekt tamnog nehrđ. čelika | 355 | 23 | 32 | 320 | kom | 19,80 | 1 kom |

Grupa proizvoda 300 301

360°

## Ručkica za namještaj Amund

**Opseg isporuke:** bez 2 vijka M4

Materijal: aluminij
Sokl: širina 29 mm

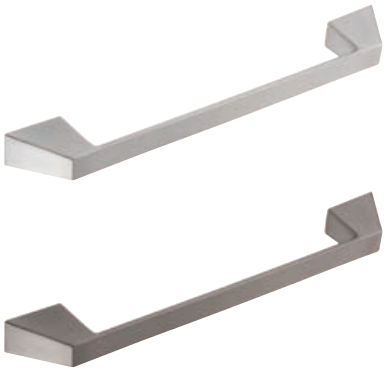

| Br.art | Površinska obrada | Širina mm | Visina mm | Dubina mm | Razmak rupa mm | JM | Cijena KM | za |
|---|---|---|---|---|---|---|---|---|
| **103 305 243** | efekt nehrđ. čelika mat | 208 | 17 | 28 | 160 | kom | 8,44 | 1 kom |
| **103 305 244** • | efekt nehrđ. čelika mat | 368 | 18 | 28 | 320 | kom | 19,50 | 1 kom |
| **103 305 247** | efekt tamnog nehrđ. čelika | 208 | 17 | 28 | 160 | kom | 7,74 | 1 kom |
| **103 305 248** • | efekt tamnog nehrđ. čelika | 368 | 18 | 28 | 320 | kom | 20,10 | 1 kom |

Grupa proizvoda 300 301

360°

## Ručkica za namještaj Aine

**Opseg isporuke:** bez 2 vijka M4

Materijal: aluminij
Površinska obrada: nikal mat lakirano

| Br.art | Širina mm | Visina mm | Dubina mm | Razmak rupa mm | JM | Cijena KM | za |
|---|---|---|---|---|---|---|---|
| **103 305 298** • | 149 | 7 | 23 | 128 | kom | 4,11 | 1 kom |
| **103 305 299** • | 340 | 7 | 23 | 320 | kom | 10,65 | 1 kom |

Grupa proizvoda 300 301

SCHÜCO | ALU COMPETENCE design & solutions

360°

## Ručkica za namještaj Holst

**Opseg isporuke:** bez 2 vijka M4

Materijal: aluminij
Površinska obrada: prirodno eloksirano
Kod boje: E6/EV1

| Br.art | Širina mm | Visina mm | Dubina mm | Razmak rupa mm | JM | Cijena KM | za |
|---|---|---|---|---|---|---|---|
| **103 394 237** • | 42 | 22 | 24 | 32 | kom | 8,21 | 1 kom |

Grupa proizvoda 300 301

SIRO FASHION FOR FURNITURE

360°

## Ručkica za namještaj Aliorh

**Opseg isporuke:** uklj. 2 vijka s upuštenom glavom 2,9 x 16 mm

Materijal: aluminij
Ugradnja: pričvršćivanje s unutarnje strane ladice

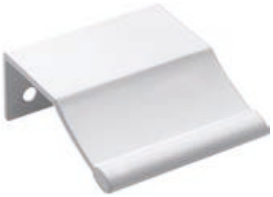

| Br.art | Površinska obrada | Širina mm | Visina mm | Dubina mm | Razmak rupa mm | JM | Cijena KM | za |
|---|---|---|---|---|---|---|---|---|
| **103 302 330** • | prirodno elok-sirano | 45 | 20 | 50 | 32 | kom | 7,88 | 1 kom |
| **103 302 331** • | efekt nehrđajućeg čelika | 45 | 20 | 50 | 32 | kom | 12,95 | 1 kom |
| **103 302 332** • | bijelo | 45 | 20 | 50 | 32 | kom | 7,88 | 1 kom |
| **103 302 333** • | crno mat | 45 | 20 | 50 | 32 | kom | 7,88 | 1 kom |

Grupa proizvoda 300 301

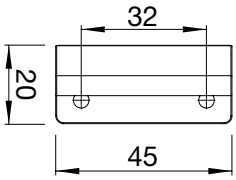


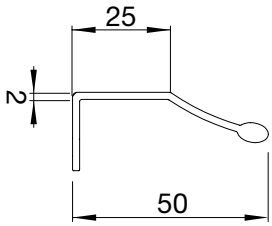


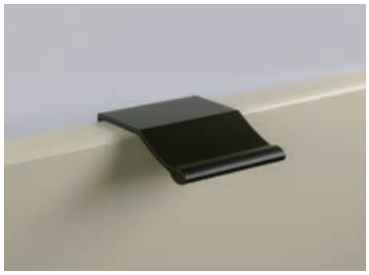

## Ručkica za namještaj Aludra ø 10 mm

**Opseg isporuke:** bez 2 vijka za drvo 4 mm

Materijal: aluminij
Površinska obrada: četkano

| Br.art | Širina mm | Visina mm | Dubina mm | Razmak rupa mm | JM | Cijena KM | za |
|---|---|---|---|---|---|---|---|
| 103 337 707 | 40.5 | 19 | 44 | 32 | kom | 2,14 | 1 kom |

Grupa proizvoda 300 301

mital

360°

## Ručkica za ladice Ninigo

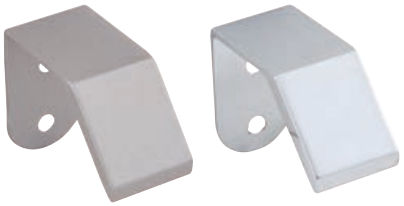

**Napomena:** pričvršćenje s prednje strane (u isporuku su uključena 2 vijka za drvo 3,5 x 15 mm).

**Opseg isporuke:** uklj. 2 vijka 3,5 x 15 mm

Materijal: lijevani cink
Ugradnja: pričvršćivanje s unutarnje strane ladice

| Br.art | Površinska obrada | Širina mm | Visina mm | Dubina mm | Razmak rupa mm | JM | Cijena KM | za |
|---|---|---|---|---|---|---|---|---|
| 103 300 071 • | kromirano polirano | 22 | 35 | 44 | 16 | kom | 8,66 | 1 kom |
| 103 300 072 • | boja aluminija | 22 | 35 | 44 | 16 | kom | 7,71 | 1 kom |

Grupa proizvoda 300 301

360°

## Ručkica za ladice Xica

**Opseg isporuke:** bez 2 vijka M4

Materijal: nehrđajući čelik
Razmak rupa: 12 mm
Ugradnja: pričvršćivanje na gornjem rubu ladice

| Br.art | Površinska obrada | Širina mm | Visina mm | Dubina mm | JM | Cijena KM | za |
|---|---|---|---|---|---|---|---|
| 103 317 008 • | četkano | 28 | 14 | 52 | kom | 6,86 | 1 kom |
| 103 317 009 • | polirano | 28 | 14 | 52 | kom | 8,78 | 1 kom |
| 103 317 002 • | crno mat | 28 | 14 | 52 | kom | 8,78 | 1 kom |

Grupa proizvoda 300 301

360°

## Ručkica za namještaj Traill

**Opseg isporuke:** bez 2 vijka M4

Materijal: lijevani cink
Površinska obrada: efekt tamnog nehrđ. čelika

| Br.art | Širina mm | Visina mm | Dubina mm | Razmak rupa mm | JM | Cijena KM | za |
|---|---|---|---|---|---|---|---|
| 103 305 254 • | 200 | 13 | 31 | 160 | kom | 17,20 | 1 kom |

Grupa proizvoda 300 301

# furnipart

360°

## Ručkica za namještaj Shuffle

**Opseg isporuke:** bez 2 vijka M4

Materijal: lijevani cink
Sokl: širina 11,6 mm

| Br.art | Površinska obrada | Širina mm | Visina mm | Dubina mm | Razmak rupa mm | JM | Cijena KM | za |
|---|---|---|---|---|---|---|---|---|
| 103 301 544 • | pomesingano četkano | 171.6 | 12 | 36.5 | 160 | kom | 18,15 | 1 kom |
| 103 301 545 • | efekt nehrđajućeg čelika | 171.6 | 12 | 36.5 | 160 | kom | 17,35 | 1 kom |
| 103 301 546 • | antracit četkano | 171.6 | 12 | 36.5 | 160 | kom | 18,15 | 1 kom |

Grupa proizvoda 300 301

# furnipart

360°

## Ručkica Pillar

**Opseg isporuke:** bez 2 vijka M4

Materijal: lijevani cink
Sokl: Ø 15 mm

| Br.art | Površinska obrada | Širina mm | Visina mm | Dubina mm | Razmak rupa mm | JM | Cijena KM | za |
|---|---|---|---|---|---|---|---|---|
| 103 302 338 • | mesing, antikni | 175 | 15 | 32.5 | 160 | kom | 17,10 | 1 kom |
| 103 302 339 | crno mat | 175 | 15 | 32.5 | 160 | kom | 17,10 | 1 kom |

Grupa proizvoda 300 301

# furnipart

360°

## Ručkica za namještaj Scope

**Opseg isporuke:** bez 2 vijka M4

Materijal: lijevani cink
Sokl: Ø 16 mm
Izvedba: sokl Ø 16 mm

| Br.art | Površinska obrada | Širina mm | Visina mm | Dubina mm | Razmak rupa mm | JM | Cijena KM | za |
|---|---|---|---|---|---|---|---|---|
| 103 301 488 • | efekt nehrđajućeg čelika | 173 | 16 | 36 | 160 | kom | 20,10 | 1 kom |
| 103 301 489 | crno mat | 173 | 16 | 36 | 160 | kom | 21,05 | 1 kom |

Grupa proizvoda 300 301

# furnipart

360°

## Ručkica za namještaj Horn

**Opseg isporuke:** bez 2 vijka M4

Materijal: lijevani cink
Površinska obrada: efekt nehrđajućeg čelika

| Br.art | Širina mm | Visina mm | Dubina mm | Razmak rupa mm | JM | Cijena KM | za |
|---|---|---|---|---|---|---|---|
| 103 300 866 • | 182 | 12 | 37 | 160 | kom | 16,90 | 1 kom |

Grupa proizvoda 300 301

SCHÜCO | ALU COMPETENCE design & solutions

360°

## Ručkica Prigot

**Opseg isporuke:** bez 2 vijka M4

Materijal: lijevani cink
Sokl: širina 10 mm

| Br.art | Površinska obrada | Širina mm | Visina mm | Dubina mm | Razmak rupa mm | JM | Cijena KM | za |
|---|---|---|---|---|---|---|---|---|
| 103 301 594 • | efekt nehrđajućeg čelika | 170 | 10 | 27 | 160 | kom | 11,95 | 1 kom |
| 103 301 595 • | crno mat | 170 | 10 | 27 | 160 | kom | 10,20 | 1 kom |

Grupa proizvoda 300 301

# furnipart

360°

## Ručkica za namještaj Key

**Opseg isporuke:** bez 2 vijka M4

Materijal: lijevani cink
Površinska obrada: efekt nehrđajućeg čelika
Sokl: širina 30 mm

| Br.art | Širina mm | Visina mm | Dubina mm | Razmak rupa mm | JM | Cijena KM | za |
|---|---|---|---|---|---|---|---|
| 103 300 589 • | 190 | 19 | 35 | 160 | kom | 15,70 | 1 kom |
| 103 300 593 • | 350 | 19 | 35 | 320 | kom | 22,20 | 1 kom |

Grupa proizvoda 300 301

360°

## Ručkica za namještaj Pharis

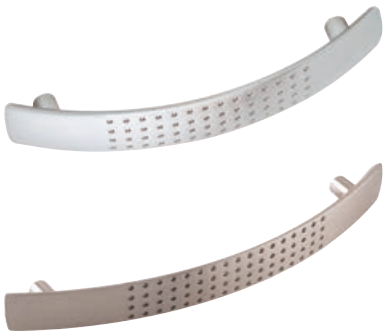

**Napomena:** Odgovarajući gumb za namještaj možete pronaći u poglavlju "Gumbi za namještaj".

**Opseg isporuke:** bez 2 vijka M4

Materijal: lijevani cink

| Br.art | Površinska obrada | Širina mm | Visina mm | Dubina mm | Razmak rupa mm | JM | Cijena KM | za |
|---|---|---|---|---|---|---|---|---|
| 103 337 656 • | kromirano mat | 124 | 17 | 27 | 96 | kom | 4,78 | 1 kom |
| 103 337 661 • | kromirano mat | 160 | 16 | 27.5 | 128 | kom | 5,01 | 1 kom |
| 103 337 657 • | efekt nehrđajućeg čelika | 124 | 17 | 27 | 96 | kom | 4,39 | 1 kom |
| 103 337 662 • | efekt nehrđajućeg čelika | 160 | 16 | 27.5 | 128 | kom | 4,44 | 1 kom |

Grupa proizvoda 300 301

360°

## Ručkica za namještaj Himalia

**Opseg isporuke:** bez 2 vijka M4

Materijal: lijevani cink

| Br.art | Površinska obrada | Širina mm | Visina mm | Dubina mm | Razmak rupa mm | JM | Cijena KM | za |
|---|---|---|---|---|---|---|---|---|
| 103 394 030 • | mesingano | 120.5 | 12 | 27.5 | 96 | kom | 2,31 | 1 kom |
| 103 394 031 • | mesingano | 168 | 12 | 25.5 | 128 | kom | 2,76 | 1 kom |
| 103 394 026 • | kromirano polirano | 120.5 | 12 | 27.5 | 96 | kom | 2,48 | 1 kom |
| 103 394 027 • | kromirano polirano | 168 | 12 | 25.5 | 128 | kom | 3,04 | 1 kom |
| 103 394 003 • | kromirano mat | 120.5 | 12 | 27.5 | 96 | kom | 3,15 | 1 kom |
| 103 394 004 • | kromirano mat | 168 | 12 | 25.5 | 128 | kom | 3,28 | 1 kom |
| 103 394 028 • | poniklano mat | 120.5 | 12 | 27.5 | 96 | kom | 2,98 | 1 kom |
| 103 394 029 • | poniklano mat | 168 | 12 | 25.5 | 128 | kom | 3,09 | 1 kom |
| 103 394 032 • | crno mat | 120.5 | 12 | 27.5 | 96 | kom | 2,59 | 1 kom |
| 103 394 033 • | crno mat | 168 | 12 | 25.5 | 128 | kom | 4,39 | 1 kom |

Grupa proizvoda 300 301

360°

## Ručkica za namještaj Estella

Materijal: lijevani cink
Površinska obrada: poniklano mat

| Br.art | Širina mm | Visina mm | Dubina mm | Razmak rupa mm | JM | Cijena KM | za |
|---|---|---|---|---|---|---|---|
| 103 337 098 • | 156 | 11.5 | 23.5 | 128 | kom | 4,84 | 1 kom |

Grupa proizvoda 300 301

360°

## Ručkica za namještaj Enid

**Opseg isporuke:** bez 2 vijka M4

Materijal: lijevani cink
Površinska obrada: efekt nehrđajućeg čelika

| Br.art | Širina mm | Visina mm | Dubina mm | Razmak rupa mm | JM | Cijena KM | za |
|---|---|---|---|---|---|---|---|
| 103 394 299 • | 155 | 19 | 28 | 128 | kom | 6,81 | 1 kom |

Grupa proizvoda 300 301

360°

## Ručkica za namještaj Algol

**Opseg isporuke:** bez 2 vijka M4

Materijal: lijevani cink
Površinska obrada: poniklano mat

| Br.art | Širina mm | Visina mm | Dubina mm | Razmak rupa mm | JM | Cijena KM | za |
|---|---|---|---|---|---|---|---|
| 103 394 943 • | 152 | 20 | 28 | 128 | kom | 7,37 | 1 kom |

Grupa proizvoda 300 301

360°

## Ručkica za namještaj Palheiro

**Opseg isporuke:** bez 2 vijka M4

Materijal: lijevani cink
Širina: 165 mm
Visina: 19 mm
Dubina: 30 mm
Razmak rupa: 128 mm

| Br.art | Površinska obrada | JM | Cijena KM | za |
|---|---|---|---|---|
| 103 300 297 • | antik zlatno | kom | 19,25 | 1 kom |
| 103 305 328 • | poniklano mat | kom | 19,25 | 1 kom |

Grupa proizvoda 300 301

ESTAMP

360°

## Ručkica za namještaj Fluid

**Opseg isporuke:** bez 2 vijka M4

Materijal: lijevani cink

| Br.art | Površinska obrada | Širina mm | Visina mm | Dubina mm | Razmak rupa mm | JM | Cijena KM | za |
|---|---|---|---|---|---|---|---|---|
| 103 300 067 • | bijelo mat lakirano | 236 | 8-13 | 29 | 192/224 | kom | 17,95 | 1 kom |
| 103 300 069 • | bijelo mat lakirano | 363 | 8-13 | 34 | 288/320 | kom | 24,10 | 1 kom |
| 103 300 068 • | crno mat lakirano | 236 | 8-13 | 29 | 192/224 | kom | 17,95 | 1 kom |
| 103 300 070 • | crno mat lakirano | 363 | 8-13 | 34 | 288/320 | kom | 24,10 | 1 kom |
| 103 300 965 • | zlatno mat lakirano | 236 | 8-13 | 29 | 192/224 | kom | 19,45 | 1 kom |
| 103 300 966 • | zlatno mat lakirano | 363 | 8-13 | 34 | 288/320 | kom | 25,90 | 1 kom |

Grupa proizvoda 300 301

furnipart

360°

## Ručkica za namještaj Rio

**Opseg isporuke:** bez 2 vijka M4

Materijal: lijevani cink
Sokl: 22 x 16 mm

| Br.art | Površinska obrada | Širina mm | Visina mm | Dubina mm | Razmak rupa mm | JM | Cijena KM | za |
|---|---|---|---|---|---|---|---|---|
| 103 300 877 • | antik siva | 164 | 16 | 30 | 128 | kom | 15,70 | 1 kom |
| 103 300 878 • | antik smeđa | 164 | 16 | 30 | 128 | kom | 16,95 | 1 kom |
| 103 300 005 | crno mat | 164 | 16 | 30 | 128 | kom | 14,30 | 1 kom |

Grupa proizvoda 300 301

ESTAMP

360°

## Ručkica za namještaj Mentor

**Opseg isporuke:** bez 2 vijka M4

Materijal: lijevani cink

| Br.art | Površinska obrada | Širina mm | Visina mm | Dubina mm | Razmak rupa mm | JM | Cijena KM | za |
|---|---|---|---|---|---|---|---|---|
| 103 317 270 • | pozlaćeno | 126 | 13 | 26 | 96 | kom | 14,40 | 1 kom |
| 103 317 271 • | pozlaćeno | 160 | 14 | 28 | 128 | kom | 18,85 | 1 kom |
| 103 317 274 • | efekt nehrđajućeg čelika | 126 | 13 | 26 | 96 | kom | 11,05 | 1 kom |
| 103 317 275 • | efekt nehrđajućeg čelika | 160 | 14 | 28 | 128 | kom | 14,50 | 1 kom |

Grupa proizvoda 300 301

# furnipart

360°

## Ručkica Mango

**Opseg isporuke:** bez 2 vijka M4

Materijal: lijevani cink
Površinska obrada: efekt nehrđajućeg čelika
Sokl: širina 12 mm

| Br.art | Širina mm | Visina mm | Dubina mm | Razmak rupa mm | JM | Cijena KM | za |
|---|---|---|---|---|---|---|---|
| 103 300 020 • | 172 | 12 | 35 | 160 | kom | 17,90 | 1 kom |
| 103 300 021 • | 204 | 12 | 35 | 192 | kom | 19,35 | 1 kom |
| 103 300 022 • | 332 | 12 | 35 | 320 | kom | 39,95 | 1 kom |

Grupa proizvoda 300 301

SCHÜCO | ALU COMPETENCE design & solutions

360°

## Ručkica za namještaj Club

Materijal: lijevani cink

| Br.art | Površinska obrada | Širina mm | Visina mm | Dubina mm | Razmak rupa mm | JM | Cijena KM | za |
|---|---|---|---|---|---|---|---|---|
| 103 301 050 • | crno mat lakirano | 72 | 13.5 | 25.8 | 64 | kom | 9,62 | 1 kom |
| 103 301 052 • | crno mat lakirano | 168 | 13.5 | 25.8 | 160 | kom | 11,40 | 1 kom |
| 103 301 054 • | crno mat lakirano | 328 | 13.5 | 26 | 320 | kom | 26,85 | 1 kom |
| 103 301 049 • | efekt nehrđajućeg čelika | 72 | 13.5 | 25.8 | 64 | kom | 10,70 | 1 kom |
| 103 301 051 • | efekt nehrđajućeg čelika | 168 | 13.5 | 25.8 | 160 | kom | 13,50 | 1 kom |
| 103 301 053 • | efekt nehrđajućeg čelika | 328 | 13.5 | 26 | 320 | kom | 31,35 | 1 kom |

Grupa proizvoda 300 301

# furnipart

## Ručkica Wafer

**Opseg isporuke:** bez 2 vijka M4

Materijal: lijevani cink

| Br.art | Površinska obrada | Širina mm | Visina mm | Dubina mm | Razmak rupa mm | JM | Cijena KM | za |
|---|---|---|---|---|---|---|---|---|
| 103 302 346 • | crno mat | 171.5 | 18 | 32 | 160 | kom | 20,45 | 1 kom |
| 103 302 344 • | sivo antik | 171.5 | 18 | 32 | 160 | kom | 20,45 | 1 kom |
| 103 302 345 • | smeđa antik | 171.5 | 18 | 32 | 160 | kom | 20,45 | 1 kom |

Grupa proizvoda 300 301

ESTAMP

## Ručkica Basic

**Opseg isporuke:** bez 2 vijka M4

Materijal: lijevani cink
Površinska obrada: zlatno mat lakirano
Sokl: širina 8 mm

| Br.art | Širina mm | Visina mm | Dubina mm | Razmak rupa mm | JM | Cijena KM | za |
|---|---|---|---|---|---|---|---|
| 103 300 987 | 136 | 8 | 28 | 128 | kom | 10,50 | 1 kom |
| 103 300 988 | 200 | 8 | 28 | 192 | kom | 11,05 | 1 kom |
| 103 300 989 | 328 | 8 | 28 | 320 | kom | 17,65 | 1 kom |

Grupa proizvoda 300 301

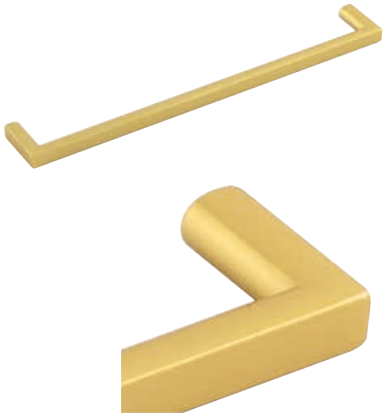

## Ručkica za namještaj Ellef

**Opseg isporuke:** bez 2 vijka M4

Materijal: lijevani cink
Sokl: širina 11 mm

| Br.art | Površinska obrada | Širina mm | Visina mm | Dubina mm | Razmak rupa mm | JM | Cijena KM | za |
|---|---|---|---|---|---|---|---|---|
| 103 305 259 • | efekt tamnog nehrđ. čelika | 172 | 10 | 28 | 160 | kom | 11,70 | 1 kom |
| 103 305 264 • | efekt tamnog nehrđ. čelika | 268 | 10 | 28 | 256 | kom | 28,85 | 1 kom |
| 103 305 268 • | efekt tamnog nehrđ. čelika | 331 | 10 | 28 | 320 | kom | 20,80 | 1 kom |
| 103 305 258 • | efekt nehrđ. čelika mat | 172 | 10 | 28 | 160 | kom | 10,95 | 1 kom |
| 103 305 263 • | efekt nehrđ. čelika mat | 268 | 10 | 28 | 256 | kom | 28,85 | 1 kom |
| 103 305 267 • | efekt nehrđ. čelika mat | 331 | 10 | 28 | 320 | kom | 21,70 | 1 kom |

Grupa proizvoda 300 301

360°

## Ručkica Naoise

**Opseg isporuke:** bez 2 vijka M4

Materijal: lijevani cink
Sokl: širina 9 mm

| Br.art | Površinska obrada | Širina mm | Visina mm | Dubina mm | Razmak rupa mm | JM | Cijena KM | za |
|---|---|---|---|---|---|---|---|---|
| **103 305 025** | crno mat lakirano | 104 | 9 | 28 | 96 | kom | 4,74 | 1 kom |
| **103 305 026** | crno mat lakirano | 136 | 9 | 28 | 128 | kom | 5,80 | 1 kom |
| **103 305 027** | crno mat lakirano | 168 | 9 | 28 | 160 | kom | 6,86 | 1 kom |
| **103 304 388** | efekt nehrđajućeg čelika | 104 | 9 | 28 | 96 | kom | 5,12 | 1 kom |
| **103 304 389** | efekt nehrđajućeg čelika | 136 | 9 | 28 | 128 | kom | 5,90 | 1 kom |
| **103 304 390** | efekt nehrđajućeg čelika | 168 | 9 | 28 | 160 | kom | 6,46 | 1 kom |

Grupa proizvoda 300 301

SIRO FASHION FOR FURNITURE

360°

## Ručkica Beres

**Opseg isporuke:** uklj. 2 vijka M4 x 25 mm

Materijal: lijevani cink

| Br.art | Površinska obrada | Širina mm | Visina mm | Dubina mm | Razmak rupa mm | Sokl | JM | Cijena KM | za |
|---|---|---|---|---|---|---|---|---|---|
| **103 303 163** • | crno mat | 148 | 14 | 30 | 128 | širina 20 mm | kom | 17,65 | 1 kom |
| **103 303 166** • | crno mat | 180 | 14 | 30 | 160 | širina 20 mm | kom | 20,50 | 1 kom |
| **103 303 169** • | crno mat | 212 | 14 | 30 | 192 | širina 20 mm | kom | 27,20 | 1 kom |
| **103 303 173** • | crno mat | 340 | 14 | 30 | 320 | irina 20 mm | kom | 33,40 | 1 kom |
| **103 303 164** • | efekt nehrđajućeg čelika | 148 | 14 | 30 | 128 | irina 20 mm | kom | 21,25 | 1 kom |
| **103 303 167** • | efekt nehrđajućeg čelika | 180 | 14 | 30 | 160 | širina 20 mm | kom | 24,65 | 1 kom |
| **103 303 170** • | efekt nehrđajućeg čelika | 212 | 14 | 30 | 192 | širina 20 mm | kom | 33,35 | 1 kom |
| **103 303 174** • | efekt nehrđajućeg čelika | 340 | 14 | 30 | 320 | širina 20 mm | kom | 39,40 | 1 kom |
| **103 303 165** • | mesing crno četkano | 148 | 14 | 30 | 128 | širina 20 mm | kom | 18,45 | 1 kom |
| **103 303 168** • | mesing crno četkano | 180 | 14 | 30 | 160 | širina 20 mm | kom | 21,60 | 1 kom |
| **103 303 171** • | mesing crno četkano | 212 | 14 | 30 | 192 | širina 20 mm | kom | 29,65 | 1 kom |
| **103 303 175** • | mesing crno četkano | 340 | 14 | 30 | 320 | širina 20 mm | kom | 35,00 | 1 kom |

Grupa proizvoda 300 301

SIRO
FASHION FOR FURNITURE

360°

# Ručkica za namještaj Macha

**Opseg isporuke:** uklj. 2 vijka M4 x 25 mm

Materijal: lijevani cink
Sokl: širina 9 mm

| Br.art | Površinska obrada | Širina mm | Visina mm | Dubina mm | Razmak rupa mm | JM | Cijena KM | za |
|---|---|---|---|---|---|---|---|---|
| 103 302 249 • | mesingano polirano | 104 | 8 | 28 | 96 | kom | 11,45 | 1 kom |
| 103 302 272 • | mesingano polirano | 136 | 8 | 28 | 128 | kom | 13,25 | 1 kom |
| 103 302 255 • | mesingano polirano | 168 | 8 | 28 | 160 | kom | 13,60 | 1 kom |
| 103 302 264 • | mesingano polirano | 200 | 8 | 28 | 192 | kom | 16,05 | 1 kom |
| 103 300 720 • | kromirano polirano | 104 | 8 | 28 | 96 | kom | 6,81 | 1 kom |
| 103 300 721 • | kromirano polirano | 136 | 8 | 28 | 128 | kom | 8,16 | 1 kom |
| 103 300 478 • | kromirano polirano | 168 | 8 | 28 | 160 | kom | 9,56 | 1 kom |
| 103 300 722 • | kromirano polirano | 200 | 8 | 28 | 192 | kom | 10,55 | 1 kom |
| 103 300 723 • | kromirano polirano | 328 | 8 | 28 | 320 | kom | 16,20 | 1 kom |
| 103 300 724 • | poniklano fino brušeno | 104 | 8 | 28 | 96 | kom | 9,11 | 1 kom |
| 103 300 725 • | poniklano fino brušeno | 136 | 8 | 28 | 128 | kom | 10,55 | 1 kom |
| 103 300 479 • | poniklano fino brušeno | 168 | 8 | 28 | 160 | kom | 12,30 | 1 kom |
| 103 300 726 • | poniklano fino brušeno | 200 | 8 | 28 | 192 | kom | 13,75 | 1 kom |
| 103 300 727 • | poniklano fino brušeno | 328 | 8 | 28 | 320 | kom | 19,90 | 1 kom |
| 103 300 728 • | boja aluminija | 104 | 8 | 28 | 96 | kom | 6,41 | 1 kom |
| 103 300 729 • | boja aluminija | 136 | 8 | 28 | 128 | kom | 7,60 | 1 kom |
| 103 300 477 • | boja aluminija | 168 | 8 | 28 | 160 | kom | 9,00 | 1 kom |
| 103 300 730 • | boja aluminija | 200 | 8 | 28 | 192 | kom | 9,90 | 1 kom |
| 103 300 731 • | boja aluminija | 328 | 8 | 28 | 320 | kom | 15,20 | 1 kom |
| 103 302 250 • | mesing crno četkano | 104 | 8 | 28 | 96 | kom | 11,45 | 1 kom |
| 103 302 266 • | mesing crno četkano | 136 | 8 | 28 | 128 | kom | 12,60 | 1 kom |
| 103 302 256 • | mesing crno četkano | 168 | 8 | 28 | 160 | kom | 13,60 | 1 kom |
| 103 302 265 • | mesing crno četkano | 200 | 8 | 28 | 192 | kom | 16,05 | 1 kom |
| 103 302 248 • | boja željeza četkano mat | 104 | 8 | 28 | 96 | kom | 11,45 | 1 kom |
| 103 302 267 • | boja željeza četkano mat | 136 | 8 | 28 | 128 | kom | 12,60 | 1 kom |
| 103 302 254 • | boja željeza četkano mat | 168 | 8 | 28 | 160 | kom | 13,60 | 1 kom |
| 103 302 259 • | boja željeza četkano mat | 200 | 8 | 28 | 192 | kom | 16,05 | 1 kom |
| 103 302 635 • | boja željeza četkano mat | 328 | 8 | 28 | 320 | kom | 25,45 | 1 kom |
| 103 302 246 • | crno mat | 104 | 8 | 28 | 96 | kom | 7,54 | 1 kom |
| 103 302 268 • | crno mat | 136 | 8 | 28 | 128 | kom | 8,78 | 1 kom |
| 103 302 252 • | crno mat | 168 | 8 | 28 | 160 | kom | 10,45 | 1 kom |
| 103 302 257 • | crno mat | 200 | 8 | 28 | 192 | kom | 12,25 | 1 kom |
| 103 302 636 • | crno mat | 328 | 8 | 28 | 320 | kom | 21,40 | 1 kom |
| 103 302 247 • | bijela sjajna | 104 | 8 | 28 | 96 | kom | 7,54 | 1 kom |
| 103 302 269 • | bijela sjajna | 136 | 8 | 28 | 128 | kom | 8,78 | 1 kom |
| 103 302 253 • | bijela sjajna | 168 | 8 | 28 | 160 | kom | 10,45 | 1 kom |
| 103 302 258 • | bijela sjajna | 200 | 8 | 28 | 192 | kom | 12,25 | 1 kom |
| 103 302 637 • | bijela sjajna | 328 | 8 | 28 | 320 | kom | 21,40 | 1 kom |

Grupa proizvoda 300 301

# furnipart

360°

## Ručkica Flat

**Opseg isporuke:** bez 2 vijka M4

Materijal: lijevani cink
Površinska obrada: crno-smeđa
Sokl: širina 14 mm
Izvedba: širina sokla 14 mm

| Br.art | Širina mm | Visina mm | Dubina mm | Razmak rupa mm | JM | Cijena KM | za |
|---|---|---|---|---|---|---|---|
| 103 300 007 | 142 | 7.5 | 33 | 128 | kom | 14,05 | 1 kom |
| 103 300 008 • | 206 | 7.5 | 33 | 192 | kom | 18,75 | 1 kom |
| 103 300 010 • | 270 | 7.5 | 33 | 256 | kom | 20,55 | 1 kom |

Grupa proizvoda 300 301

360°

## Ručkica za namještaj Tebros

**Opseg isporuke:** bez 2 vijka M4

Materijal: lijevani cink
Površinska obrada: efekt nehrđajućeg čelika
Sokl: širina 24 mm

| Br.art | Širina mm | Visina mm | Dubina mm | Razmak rupa mm | JM | Cijena KM | za |
|---|---|---|---|---|---|---|---|
| 103 305 960 • | 163 | 24 | 25 | 128 | kom | 10,20 | 1 kom |
| 103 305 962 • | 227 | 23 | 25 | 192 | kom | 14,35 | 1 kom |

Grupa proizvoda 300 301

# furnipart

360°

## Ručkica za namještaj Diner

**Opseg isporuke:** bez 2 vijka M4

Materijal: lijevani cink
Sokl: širina 17 mm

| Br.art | Površinska obrada | Širina mm | Visina mm | Dubina mm | Razmak rupa mm | JM | Cijena KM | za |
|---|---|---|---|---|---|---|---|---|
| 103 300 913 | efekt nehrđajućeg čelika | 180 | 12 | 30 | 160 | kom | 16,55 | 1 kom |
| 103 300 915 • | efekt nehrđajućeg čelika | 340 | 12 | 30 | 320 | kom | 26,50 | 1 kom |
| 103 300 914 | antracit četkano | 180 | 12 | 30 | 160 | kom | 17,40 | 1 kom |
| 103 300 916 • | antracit četkano | 340 | 12 | 30 | 320 | kom | 27,80 | 1 kom |

Grupa proizvoda 300 301

SIRO FASHION FOR FURNITURE

360°

## Ručkica za namještaj Nestor

**Opseg isporuke:** uklj. 2 vijka M4 x 25 mm

Materijal: lijevani cink
Sokl: širina 25 mm

| Br.art | Površinska obrada | Širina mm | Visina mm | Dubina mm | Razmak rupa mm | JM | Cijena KM | za |
|---|---|---|---|---|---|---|---|---|
| 103 301 611 • | kromirano polirano | 108 | 9 | 30 | 96 | kom | 13,75 | 1 kom |
| 103 301 632 • | kromirano polirano | 140 | 9 | 30 | 128 | kom | 14,85 | 1 kom |
| 103 301 633 • | kromirano polirano | 172 | 9 | 30 | 160 | kom | 19,35 | 1 kom |
| 103 301 634 • | kromirano polirano | 204 | 9 | 30 | 192 | kom | 21,50 | 1 kom |
| 103 301 612 • | kromirano polirano | 332 | 9 | 30 | 320 | kom | 29,05 | 1 kom |
| 103 301 615 • | kromirano mat | 108 | 9 | 30 | 96 | kom | 12,95 | 1 kom |
| 103 301 618 • | kromirano mat | 140 | 9 | 30 | 128 | kom | 14,30 | 1 kom |
| 103 301 619 • | kromirano mat | 172 | 9 | 30 | 160 | kom | 16,15 | 1 kom |
| 103 301 620 • | kromirano mat | 204 | 9 | 30 | 192 | kom | 18,70 | 1 kom |
| 103 301 623 • | kromirano mat | 332 | 9 | 30 | 320 | kom | 28,55 | 1 kom |
| 103 301 613 • | poniklano fino brušeno | 108 | 9 | 30 | 96 | kom | 16,15 | 1 kom |
| 103 301 635 • | poniklano fino brušeno | 140 | 9 | 30 | 128 | kom | 14,30 | 1 kom |
| 103 301 636 • | poniklano fino brušeno | 172 | 9 | 30 | 160 | kom | 17,10 | 1 kom |
| 103 301 637 • | poniklano fino brušeno | 204 | 9 | 30 | 192 | kom | 19,65 | 1 kom |
| 103 301 614 • | poniklano fino brušeno | 332 | 9 | 30 | 320 | kom | 31,20 | 1 kom |
| 103 301 638 • | boja starog željeza | 140 | 9 | 30 | 128 | kom | 19,10 | 1 kom |
| 103 301 639 • | boja starog željeza | 172 | 9 | 30 | 160 | kom | 22,75 | 1 kom |
| 103 301 640 • | boja starog željeza | 204 | 9 | 30 | 192 | kom | 24,25 | 1 kom |
| 103 300 813 • | boja željeza mat | 172 | 9 | 30 | 160 | kom | 14,35 | 1 kom |

Grupa proizvoda 300 301

360°

## Ručkica za namještaj Tiraja

**Opseg isporuke:** bez 2 vijka M4

Materijal: lijevani cink
Površinska obrada: efekt nehrđajućeg čelika

| Br.art | Širina mm | Visina mm | Dubina mm | Razmak rupa mm | JM | Cijena KM | za |
|---|---|---|---|---|---|---|---|
| 103 305 028 | 204 | 9 | 30 | 192 | kom | 10,55 | 1 kom |

Grupa proizvoda 300 301

furnipart

360°

## Ručkica Pyramid

**Opseg isporuke:** bez 2 vijka M4

Materijal: lijevani cink
Površinska obrada: crna
Sokl: širina 10 mm

| Br.art | Širina mm | Visina mm | Dubina mm | Razmak rupa mm | JM | Cijena KM | za |
|---|---|---|---|---|---|---|---|
| 103 300 012 • | 173 | 15.9 | 30 | 160 | kom | 16,50 | 1 kom |
| 103 300 013 • | 333 | 15.9 | 30 | 320 | kom | 24,55 | 1 kom |

Grupa proizvoda 300 301

ESTAMP

360°

## Ručkica Nestis

**Opseg isporuke:** bez 2 vijka M4

Materijal: lijevani cink
Sokl: širina 56 mm

| Br.art | Površinska obrada | Širina mm | Visina mm | Dubina mm | Razmak rupa mm | JM | Cijena KM | za |
|---|---|---|---|---|---|---|---|---|
| 103 301 176 • | bijelo mat lakirano | 200 | 8 | 32 | 128 | kom | 15,85 | 1 kom |
| 103 301 177 • | bijelo mat lakirano | 260 | 8 | 32 | 192 | kom | 21,80 | 1 kom |
| 103 301 178 • | crno mat lakirano | 200 | 8 | 32 | 128 | kom | 15,85 | 1 kom |
| 103 301 179 • | crno mat lakirano | 260 | 8 | 32 | 192 | kom | 21,80 | 1 kom |

Grupa proizvoda 300 301

360°

## Ručkica za namještaj Aion

**Opseg isporuke:** bez 2 vijka M4

Materijal: lijevani cink
Površinska obrada: crno mat
Sokl: širina 8 mm

| Br.art | Širina mm | Visina mm | Dubina mm | Razmak rupa mm | JM | Cijena KM | za |
|---|---|---|---|---|---|---|---|
| 103 301 344 • | 190 | 22 | 30 | 160 | kom | 22,65 | 1 kom |

Grupa proizvoda 300 301

SIRO FASHION FOR FURNITURE

360°

## Ručkica za namještaj Opis

**Opseg isporuke:** uklj. 2 vijka M4 x 25 mm

Materijal: lijevani cink
Sokl: širina 16 mm

| Br.art | Površinska obrada | Širina mm | Visina mm | Dubina mm | Razmak rupa mm | JM | Cijena KM | za |
|---|---|---|---|---|---|---|---|---|
| 103 301 607 • | kromirano polirano | 183 | 15 | 27 | 160 | kom | 20,50 | 1 kom |
| 103 301 608 • | kromirano polirano | 343 | 15 | 27 | 320 | kom | 38,50 | 1 kom |
| 103 301 609 • | efekt nehrđajućeg čelika | 183 | 15 | 27 | 160 | kom | 24,00 | 1 kom |
| 103 301 610 • | efekt nehrđajućeg čelika | 343 | 15 | 27 | 320 | kom | 43,55 | 1 kom |

Grupa proizvoda 300 301

360°

## Ručkica za namještaj Picus

**Opseg isporuke:** bez 2 vijka M4

Materijal: lijevani cink
Površinska obrada: efekt nehrđajućeg čelika

| Br.art | Širina mm | Visina mm | Dubina mm | Razmak rupa mm | JM | Cijena KM | za |
|---|---|---|---|---|---|---|---|
| 103 304 680 • | 40 | 13 | 19 | 32 | kom | 7,93 | 1 kom |

Grupa proizvoda 300 301

SIRO FASHION FOR FURNITURE

360°

## Ručkica za namještaj Themis

**Opseg isporuke:** uklj. 2 vijka M4 x 25 mm

Materijal: lijevani cink

| Br.art | Površinska obrada | Širina mm | Visina mm | Dubina mm | Razmak rupa mm | JM | Cijena KM | za |
|---|---|---|---|---|---|---|---|---|
| 103 305 080 • | kromirano polirano | 138 | 10 | 32 | 128 | kom | 13,75 | 1 kom |
| 103 305 082 • | kromirano polirano | 201 | 10 | 32 | 192 | kom | 20,65 | 1 kom |
| 103 305 081 • | efekt nehrđajućeg čelika | 138 | 10 | 32 | 128 | kom | 15,45 | 1 kom |
| 103 305 083 • | efekt nehrđajućeg čelika | 201 | 10 | 32 | 192 | kom | 22,35 | 1 kom |

Grupa proizvoda 300 301

# furnipart

360°

## Ručkica za namještaj Radius

**Opseg isporuke:** bez 2 vijka M4

Materijal: lijevani cink
Površinska obrada: efekt nehrđajućeg čelika

| Br.art | Širina mm | Visina mm | Dubina mm | Razmak rupa mm | JM | Cijena KM | za |
|---|---|---|---|---|---|---|---|
| 103 300 868 • | 170 | 28 | 30 | 160 | kom | 19,05 | 1 kom |

Grupa proizvoda 300 301

360°

## Ručkica za namještaj Kuhn

**Opseg isporuke:** bez 2 vijka M4

Materijal: lijevani cink
Površinska obrada: efekt tamnog nehrđ. čelika

| Br.art | Širina mm | Visina mm | Dubina mm | Razmak rupa mm | JM | Cijena KM | za |
|---|---|---|---|---|---|---|---|
| 103 305 255 | 167 | 22 | 25 | 160 | kom | 12,35 | 1 kom |
| 103 305 257 • | 328 | 22 | 25 | 320 | kom | 28,50 | 1 kom |

Grupa proizvoda 300 301

360°

## Ručkica za namještaj Theras

**Opseg isporuke:** bez 2 vijka M4

Materijal: lijevani cink
Površinska obrada: efekt nehrđ. čelika mat

| Br.art | Širina mm | Visina mm | Dubina mm | Razmak rupa mm | JM | Cijena KM | za |
|---|---|---|---|---|---|---|---|
| 103 305 121 • | 114 | 19 | 25 | 96 | kom | 5,85 | 1 kom |
| 103 305 302 | 146 | 19 | 25 | 128 | kom | 5,12 | 1 kom |
| 103 305 123 | 178 | 19 | 25 | 160 | kom | 5,66 | 1 kom |
| 103 305 124 • | 210 | 19 | 25 | 192 | kom | 9,34 | 1 kom |
| 103 305 303 • | 338 | 25 | 26 | 320 | kom | 18,00 | 1 kom |

Grupa proizvoda 300 301

# furnipart

360°

## Ručkica za namještaj Cargo

**Opseg isporuke:** bez 2 vijka M4

Materijal: lijevani cink
Površinska obrada: efekt nehrđajućeg čelika
Sokl: širina 16 mm

| Br.art | Širina mm | Visina mm | Dubina mm | Razmak rupa mm | JM | Cijena KM | za |
|---|---|---|---|---|---|---|---|
| **103 300 808** | 168 | 16 | 35 | 160 | kom | 17,65 | 1 kom |

Grupa proizvoda 300 301

# furnipart

360°

## Ručkica Fold

**Napomena:** Odgovarajući gumb za namještaj možete pronaći u poglavlju "Gumbi za namještaj"

**Opseg isporuke:** bez 2 vijka M4

Materijal: lijevani cink
Površinska obrada: efekt nehrđajućeg čelika
Sokl: širina 9 mm

| Br.art | Širina mm | Visina mm | Dubina mm | Razmak rupa mm | JM | Cijena KM | za |
|---|---|---|---|---|---|---|---|
| **103 300 024** | 170 | 18 | 32 | 160 | kom | 14,50 | 1 kom |

Grupa proizvoda 300 301

# furnipart

360°

## Ručkica za namještaj Cool

Materijal: lijevani cink
Površinska obrada: efekt nehrđajućeg čelika
Sokl: širina 8 mm

| Br.art | Širina mm | Visina mm | Dubina mm | Razmak rupa mm | JM | Cijena KM | za |
|---|---|---|---|---|---|---|---|
| **103 300 599** • | 200 | 16 | 31 | 192 | kom | 16,55 | 1 kom |
| **103 300 602** • | 328 | 16 | 31 | 320 | kom | 26,20 | 1 kom |

Grupa proizvoda 300 301

ESTAMP

360°

## Ručkica za namještaj Acca

**Opseg isporuke:** bez 2 vijka M4

Materijal: lijevani cink

| Br.art | Površinska obrada | Širina mm | Visina mm | Dubina mm | Razmak rupa mm | JM | Cijena KM | za |
|---|---|---|---|---|---|---|---|---|
| 103 302 730 • | kromirano polirano | 48 | 12 | 20 | 32 | kom | 8,83 | 1 kom |
| 103 302 731 • | kromirano polirano | 81 | 12 | 20 | 64 | kom | 11,50 | 1 kom |
| 103 302 734 • | efekt nehrđajućeg čelika | 48 | 12 | 20 | 32 | kom | 10,45 | 1 kom |
| 103 302 735 • | efekt nehrđajućeg čelika | 81 | 12 | 20 | 64 | kom | 13,45 | 1 kom |
| 103 302 736 • | boja aluminija, lakirano | 48 | 12 | 20 | 32 | kom | 6,24 | 1 kom |
| 103 302 737 • | boja aluminija, lakirano | 81 | 12 | 20 | 64 | kom | 8,21 | 1 kom |
| 103 302 027 • | crno mat lakirano | 48 | 12 | 20 | 32 | kom | 6,81 | 1 kom |
| 103 302 028 • | crno mat lakirano | 81 | 12 | 20 | 64 | kom | 9,00 | 1 kom |

Grupa proizvoda 300 301

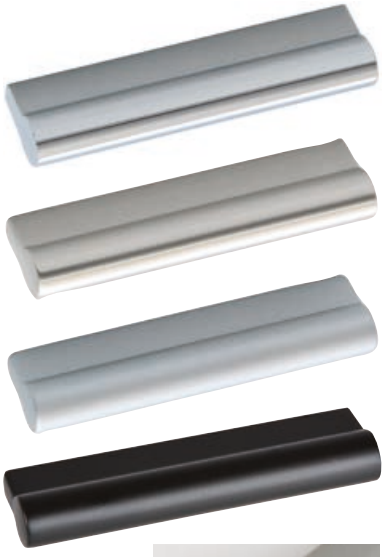

360°

## Ručkica za namještaj Finn

**Opseg isporuke:** bez 2 vijka M4

Materijal: lijevani cink

| Br.art | Površinska obrada | Širina mm | Visina mm | Dubina mm | Razmak rupa mm | JM | Cijena KM | za |
|---|---|---|---|---|---|---|---|---|
| 103 304 543 • | efekt nehrđajućeg čelika | 215 | 18 | 29 | 160 | kom | 17,75 | 1 kom |
| 103 304 547 • | zlatno mat satinirano | 215 | 18 | 29 | 160 | kom | 18,85 | 1 kom |
| 103 304 544 • | bakar satinirano | 215 | 18 | 29 | 160 | kom | 29,10 | 1 kom |
| 103 304 545 • | efekt željeza | 215 | 18 | 29 | 160 | kom | 24,85 | 1 kom |
| 103 304 546 • | crno mat | 215 | 18 | 29 | 160 | kom | 13,85 | 1 kom |

Grupa proizvoda 300 301

## Preklopna ručkica Akmon

**Opseg isporuke:** bez 2 vijka M4

Materijal: lijevani cink
Površinska obrada: crno mat
Sokl: širina 8,5 mm

| Br.art | ø mm | Visina mm | Dubina mm | Razmak rupa mm | JM | Cijena KM | za |
|---|---|---|---|---|---|---|---|
| **103 301 355** • | 17.5 | 83 | 21.3 | 16 | kom | 27,80 | 1 kom |

Grupa proizvoda 300 301

## Preklopna ručkica Marsala

**Opseg isporuke:** bez 2 vijka M4

Materijal: lijevani cink
Površinska obrada: crno mat

| Br.art | ø mm | Visina mm | Dubina mm | Razmak rupa mm | JM | Cijena KM | za |
|---|---|---|---|---|---|---|---|
| **103 300 339** • | 60 | 77 | 13 | 32 | kom | 20,50 | 1 kom |

Grupa proizvoda 300 F26

## Preklopna ručkica Trapani

**Opseg isporuke:** bez 2 vijka M4

Materijal: lijevani cink
Površinska obrada: crno mat

| Br.art | ø mm | Dubina mm | Razmak rupa mm | JM | Cijena KM | za |
|---|---|---|---|---|---|---|
| **103 300 352** • | 64 | 15.5 | 32 | kom | 22,30 | 1 kom |

Grupa proizvoda 300 F26

360°

## Ručkica za namještaj Senna ø 12 mm

**Opseg isporuke:** bez 2 vijka M4

Materijal: čelik
Površinska obrada: efekt nehrđ. čelika
Sokl: Ø 10 mm, fiksni
Izvedba: s 2 sokla

| Br.art | ø mm | Širina mm | Dubina mm | Razmak rupa mm | JM | Cijena KM | za |
|---|---|---|---|---|---|---|---|
| 103 333 900 | 12 | 160 | 35 | 96 | kom | 2,42 | 1 kom |
| 103 333 901 | 12 | 192 | 35 | 128 | kom | 3,26 | 1 kom |
| 103 333 902 | 12 | 224 | 35 | 160 | kom | 3,43 | 1 kom |
| 103 333 903 | 12 | 256 | 35 | 192 | kom | 3,94 | 1 kom |
| 103 333 904 | 12 | 288 | 35 | 224 | kom | 3,66 | 1 kom |
| 103 333 905 | 12 | 352 | 35 | 288 | kom | 4,44 | 1 kom |
| 103 333 906 • | 12 | 384 | 35 | 320 | kom | 4,61 | 1 kom |
| 103 333 907 | 12 | 448 | 35 | 384 | kom | 5,91 | 1 kom |
| 103 333 908 | 12 | 544 | 35 | 480 | kom | 7,48 | 1 kom |
| 103 333 909 • | 12 | 724 | 35 | 672 | kom | 8,21 | 1 kom |

Grupa proizvoda 300 301

360°

## Ručkica za namještaj Solas ø 12 mm

**Opseg isporuke:** bez 2 vijka M4

Materijal: čelik
Površinska obrada: efekt nehrđajućeg čelika
Sokl: sokl Ø 10 mm, fiksni
Izvedba: s 2 sokla

| Br.art | ø mm | Širina mm | Dubina mm | Razmak rupa mm | JM | Cijena KM | za |
|---|---|---|---|---|---|---|---|
| 103 394 276 • | 12 | 188 | 32 | 128 | kom | 4,22 | 1 kom |
| 103 396 499 • | 12 | 322 | 32 | 262 | kom | 12,05 | 1 kom |
| 103 396 500 • | 12 | 544 | 32 | 484 | kom | 15,15 | 1 kom |

Grupa proizvoda 300 301

360°

## Ručkica za namještaj Bertaut ø 14 mm

**Opseg isporuke:** bez 2 vijka M4

Materijal: čelik
Površinska obrada: efekt nehrđajućeg čelika
Sokl: širina 25 mm

| Br.art | ø mm | Širina mm | Visina mm | Dubina mm | Razmak rupa mm | JM | Cijena KM | za |
|---|---|---|---|---|---|---|---|---|
| 103 396 496 • | 14 | 209 | 14 | 39 | 192 | kom | 14,05 | 1 kom |
| 103 396 497 • | 14 | 309 | 14 | 39 | 292 | kom | 16,65 | 1 kom |
| 103 396 498 • | 14 | 509 | 14 | 39 | 492 | kom | 21,05 | 1 kom |

Grupa proizvoda 300 301

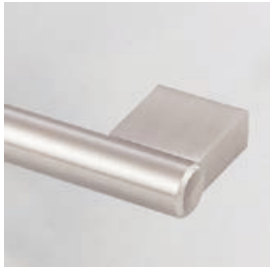

360°

## Ručkica za namještaj Arges ø 14 mm

**Opseg isporuke:** bez 2 vijka M4

Materijal: čelik/sokl lijevani cink
Površinska obrada: crno mat

| Br.art | ø mm | Širina mm | Dubina mm | Razmak rupa mm | Sokl | JM | Cijena KM | za |
|---|---|---|---|---|---|---|---|---|
| 103 305 601 • | 14 | 111 | 34 | 96 | širina 16 mm | kom | 28,70 | 1 kom |
| 103 305 602 • | 14 | 143 | 34 | 128 | širina 16 mm | kom | 29,55 | 1 kom |
| 103 305 603 • | 14 | 175 | 34 | 160 | širina 16 mm | kom | 30,95 | 1 kom |
| 103 305 604 • | 14 | 207 | 34 | 192 | širina 16 mm | kom | 31,80 | 1 kom |
| 103 305 605 • | 14 | 239 | 34 | 224 | širina 16 mm | kom | 33,25 | 1 kom |
| 103 305 606 • | 14 | 271 | 34 | 256 | širina 16 mm | kom | 34,05 | 1 kom |
| 103 305 607 • | 14 | 303 | 34 | 288 | širina 16 mm | kom | 35,50 | 1 kom |
| 103 305 608 • | 14 | 335 | 34 | 320 | širina 16 mm | kom | 36,30 | 1 kom |
| 103 305 609 • | 14 | 495 | 34 | 480 | širina 16 mm | kom | 44,00 | 1 kom |
| 103 305 610 • | 14 | 655 | 34 | 640 | širina 16 mm | kom | 50,60 | 1 kom |
| 103 305 611 • | 14 | 751 | 34 | 736 | širina 16 mm | kom | 54,20 | 1 kom |
| 103 305 612 • | 14 | 815 | 34 | 800 | irina 16 mm | kom | 58,20 | 1 kom |
| 103 305 613 • | 14 | 975 | 34 | 960 | širina 16 mm | kom | 63,60 | 1 kom |
| 103 305 614 • | 14 | 1039 | 34 | 1024 | širina 16 mm | kom | 67,00 | 1 kom |
| 103 305 615 • | 14 | 1215 | 34 | 1200 | širina 16 mm | kom | 74,50 | 1 kom |
| 103 305 617 • | 14 | 1265 | 34 | 1250 | širina 16 mm | kom | 77,00 | 1 kom |

Grupa proizvoda 300 301

360°

## Ručkica za namještaj Altes ø 20 mm

**Opseg isporuke:** bez vijaka M4

Materijal: čelik/sokl lijevani cink
Površinska obrada: crno mat

| Br.art | ø mm | Širina mm | Dubina mm | Razmak rupa mm | Sokl | JM | Cijena KM | za |
|---|---|---|---|---|---|---|---|---|
| 103 305 568 • | 20 | 108 | 40 | 96 | širina 12 mm | kom | 29,05 | 1 kom |
| 103 305 569 • | 20 | 140 | 40 | 128 | širina 12 mm | kom | 29,95 | 1 kom |
| 103 305 570 • | 20 | 172 | 40 | 160 | širina 12 mm | kom | 31,40 | 1 kom |
| 103 305 571 • | 20 | 204 | 40 | 192 | širina 12 mm | kom | 32,35 | 1 kom |
| 103 305 572 • | 20 | 236 | 40 | 224 | širina 12 mm | kom | 33,90 | 1 kom |
| 103 305 574 • | 20 | 268 | 40 | 256 | širina 12 mm | kom | 34,85 | 1 kom |
| 103 305 575 • | 20 | 300 | 40 | 288 | širina 12 mm | kom | 36,30 | 1 kom |
| 103 305 576 • | 20 | 332 | 40 | 320 | širina 12 mm | kom | 37,25 | 1 kom |
| 103 305 577 • | 20 | 492 | 40 | 480 | irina 12 mm | kom | 45,40 | 1 kom |
| 103 305 578 • | 20 | 652 | 40 | 640 | širina 12 mm | kom | 52,40 | 1 kom |
| 103 305 579 • | 20 | 748 | 40 | 736 | širina 12 mm | kom | 55,30 | 1 kom |
| 103 305 580 • | 20 | 812 | 40 | 800 | širina 12 mm | kom | 56,50 | 1 kom |
| 103 305 581 • | 20 | 972 | 40 | 960 | širina 12 mm | kom | 61,10 | 1 kom |
| 103 305 582 • | 20 | 1036 | 40 | 1024 | širina 12 mm | kom | 68,30 | 1 kom |
| 103 305 583 • | 20 | 1212 | 40 | 1200 | širina 12 mm | kom | 75,20 | 1 kom |
| 103 305 584 • | 20 | 1262 | 40 | 1250 | širina 12 mm | kom | 78,10 | 1 kom |

Grupa proizvoda 300 301

360°

## Ručkica za namještaj Kreusa

**Opseg isporuke:** bez 2 vijka M4

Materijal: mesing

| Br.art | Površinska obrada | Širina mm | Visina mm | Dubina mm | Razmak rupa mm | JM | Cijena KM | za |
|---|---|---|---|---|---|---|---|---|
| **103 315 951** • | polirano | 121 | 14 | 27 | 96 | kom | 31,85 | 1 kom |
| **103 315 952** • | kromirano polirano | 81 | 11 | 22 | 64 | kom | 35,65 | 1 kom |

Grupa proizvoda 300 301

360°

## Ručkica za namještaj Molos

Materijal: mesing

| Br.art | Površinska obrada | Širina mm | Visina mm | Dubina mm | Razmak rupa mm | Sokl | JM | Cijena KM | za |
|---|---|---|---|---|---|---|---|---|---|
| **103 317 430** • | polirano | 147 | 12 | 30 | 96 | Širina 31 mm | kom | 38,40 | 1 kom |
| **103 317 431** • | polirano | 208 | 14 | 32 | 160 | Širina 30 mm | kom | 61,50 | 1 kom |
| **103 317 434** • | poniklano mat | 147 | 12 | 30 | 96 | Širina 31 mm | kom | 43,35 | 1 kom |
| **103 317 435** • | poniklano mat | 208 | 14 | 32 | 160 | Širina 30 mm | kom | 69,60 | 1 kom |

Grupa proizvoda 300 301

360°

## Ručkica za namještaj Noreia ø 8 mm

**Opseg isporuke:** bez 2 vijka M4

Materijal: čelik

| Br.art | Površinska obrada | ø mm | Širina mm | Dubina mm | Razmak rupa mm | JM | Cijena KM | za |
|---|---|---|---|---|---|---|---|---|
| **103 302 691** • | kromirano polirano | 8 | 72 | 32 | 64 | kom | 2,76 | 1 kom |
| **103 302 698** • | kromirano polirano | 8 | 104 | 32 | 96 | kom | 3,21 | 1 kom |
| **103 302 696** • | kromirano mat | 8 | 72 | 32 | 64 | kom | 2,70 | 1 kom |
| **103 302 697** • | kromirano mat | 8 | 104 | 32 | 96 | kom | 3,09 | 1 kom |
| **103 302 692** • | poniklano mat | 8 | 72 | 32 | 64 | kom | 2,70 | 1 kom |
| **103 302 694** • | poniklano mat | 8 | 104 | 32 | 96 | kom | 3,09 | 1 kom |

Grupa proizvoda 313 F19

360°

## Ručkica za namještaj Sulis ø 10 mm

**Opseg isporuke:** bez vijaka M4

Materijal: čelik

| Br.art | Površinska obrada | ø mm | Širina mm | Dubina mm | Razmak rupa mm | JM | Cijena KM | za |
|---|---|---|---|---|---|---|---|---|
| 103 305 310 • | mesingano | 10 | 74 | 32 | 64 | kom | 3,32 | 1 kom |
| 103 305 311 • | mesingano | 10 | 106 | 32 | 96 | kom | 3,32 | 1 kom |
| 103 305 312 • | mesingano | 10 | 138 | 32 | 128 | kom | 3,54 | 1 kom |
| 103 305 313 • | mesingano | 10 | 202 | 32 | 192 | kom | 5,79 | 1 kom |
| 103 305 332 • | kromirano polirano | 10 | 74 | 32 | 64 | kom | 3,38 | 1 kom |
| 103 305 333 • | kromirano polirano | 10 | 106 | 32 | 96 | kom | 3,94 | 1 kom |
| 103 305 334 • | kromirano polirano | 10 | 138 | 32 | 128 | kom | 4,61 | 1 kom |
| 103 305 335 • | kromirano polirano | 10 | 202 | 32 | 192 | kom | 5,85 | 1 kom |
| 103 305 336 • | kromirano polirano | 10 | 298 | 32 | 288 | kom | 8,10 | 1 kom |
| 103 305 337 • | kromirano polirano | 10 | 362 | 32 | 352 | kom | 9,79 | 1 kom |
| 103 302 656 • | kromirano mat | 10 | 74 | 32 | 64 | kom | 3,26 | 1 kom |
| 103 302 657 • | kromirano mat | 10 | 106 | 32 | 96 | kom | 3,71 | 1 kom |
| 103 302 659 • | kromirano mat | 10 | 138 | 32 | 128 | kom | 4,33 | 1 kom |
| 103 302 668 • | kromirano mat | 10 | 202 | 32 | 192 | kom | 5,57 | 1 kom |
| 103 302 669 • | kromirano mat | 10 | 298 | 32 | 288 | kom | 7,71 | 1 kom |
| 103 302 670 • | kromirano mat | 10 | 362 | 32 | 352 | kom | 9,34 | 1 kom |
| 103 305 338 • | poniklano mat | 10 | 74 | 32 | 64 | kom | 3,26 | 1 kom |
| 103 305 339 • | poniklano mat | 10 | 106 | 32 | 96 | kom | 3,71 | 1 kom |
| 103 305 348 • | poniklano mat | 10 | 138 | 32 | 128 | kom | 4,33 | 1 kom |
| 103 305 404 • | poniklano mat | 10 | 202 | 32 | 192 | kom | 5,57 | 1 kom |
| 103 305 405 • | poniklano mat | 10 | 298 | 32 | 288 | kom | 7,71 | 1 kom |
| 103 305 406 • | poniklano mat | 10 | 362 | 32 | 352 | kom | 9,34 | 1 kom |
| 103 305 194 • | crno lakirano | 10 | 106 | 32 | 96 | kom | 3,99 | 1 kom |
| 103 305 195 • | crno lakirano | 10 | 138 | 32 | 128 | kom | 4,73 | 1 kom |
| 103 305 196 • | crno lakirano | 10 | 168 | 32 | 160 | kom | 5,40 | 1 kom |
| 103 305 197 • | crno lakirano | 10 | 202 | 32 | 192 | kom | 6,19 | 1 kom |
| 103 305 198 • | crno lakirano | 10 | 330 | 32 | 320 | kom | 9,85 | 1 kom |

Grupa proizvoda 313 F19

360°

## Ručkica za namještaj Orotavo ø 10 mm

**Opseg isporuke:** bez 2 vijka M4

Materijal: čelik
Površinska obrada: efekt nehrđajućeg čelika

| Br.art | ø mm | Širina mm | Dubina mm | Razmak rupa mm | JM | Cijena KM | za |
|---|---|---|---|---|---|---|---|
| 103 305 133 • | 10 | 106 | 32 | 96 | kom | 3,04 | 1 kom |
| 103 305 134 • | 10 | 138 | 32 | 128 | kom | 3,60 | 1 kom |
| 103 305 136 • | 10 | 170 | 32 | 160 | kom | 3,99 | 1 kom |
| 103 305 138 • | 10 | 202 | 32 | 192 | kom | 5,29 | 1 kom |

Grupa proizvoda 300 301

360°

## Ručkica za namještaj Fohla ø 10 mm

**Opseg isporuke:** bez 2 vijka M4

Materijal: čelik

| Br.art | Površinska obrada | ø mm | Širina mm | Dubina mm | Razmak rupa mm | JM | Cijena KM | za |
|---|---|---|---|---|---|---|---|---|
| 103 397 283 • | kromirano polirano | 10 | 116 | 28 | 96 | kom | 1,91 | 1 kom |
| 103 397 284 • | kromirano mat | 10 | 156 | 30 | 128 | kom | 2,70 | 1 kom |
| 103 397 281 • | poniklano mat | 10 | 116 | 28 | 96 | kom | 2,14 | 1 kom |
| 103 397 285 • | poniklano mat | 10 | 156 | 30 | 128 | kom | 2,25 | 1 kom |

Grupa proizvoda 300 301

360°

## Ručkica za namještaj Meduna ø 10 mm

Materijal: čelik

| Br.art | Površinska obrada | ø mm | Širina mm | Dubina mm | Razmak rupa mm | JM | Cijena KM | za |
|---|---|---|---|---|---|---|---|---|
| 103 305 552 • | mesingano | 10 | 115 | 30 | 96 | kom | 6,81 | 1 kom |
| 103 305 557 • | mesingano | 10 | 151 | 30 | 128 | kom | 4,56 | 1 kom |
| 103 305 561 • | mesingano | 10 | 225 | 32 | 192 | kom | 6,30 | 1 kom |
| 103 305 566 • | mesingano | 10 | 375 | 34 | 320 | kom | 7,99 | 1 kom |
| 103 305 551 • | kromirano polirano | 10 | 115 | 30 | 96 | kom | 2,59 | 1 kom |
| 103 305 556 • | kromirano polirano | 10 | 151 | 30 | 128 | kom | 3,21 | 1 kom |
| 103 305 560 • | kromirano polirano | 10 | 225 | 32 | 192 | kom | 4,89 | 1 kom |
| 103 305 565 • | kromirano polirano | 10 | 375 | 34 | 320 | kom | 6,98 | 1 kom |
| 103 305 550 • | kromirano mat | 10 | 115 | 30 | 96 | kom | 2,48 | 1 kom |
| 103 305 555 • | kromirano mat | 10 | 151 | 30 | 128 | kom | 3,21 | 1 kom |
| 103 305 559 • | kromirano mat | 10 | 225 | 32 | 192 | kom | 5,06 | 1 kom |
| 103 305 564 • | kromirano mat | 10 | 375 | 34 | 320 | kom | 6,47 | 1 kom |
| 103 305 554 • | poniklano mat | 10 | 115 | 30 | 96 | kom | 2,81 | 1 kom |
| 103 305 380 • | poniklano mat | 10 | 151 | 30 | 128 | kom | 3,21 | 1 kom |
| 103 305 562 • | poniklano mat | 10 | 225 | 32 | 192 | kom | 4,78 | 1 kom |
| 103 305 567 • | poniklano mat | 10 | 375 | 34 | 320 | kom | 7,03 | 1 kom |
| 103 305 383 • | bijelo | 10 | 152 | 30 | 128 | kom | 3,66 | 1 kom |
| 103 305 384 • | crna | 10 | 152 | 30 | 128 | kom | 3,54 | 1 kom |

Grupa proizvoda 300 301

360°

## Ručkica za namještaj Ingenio ø 10 mm

**Opseg isporuke:** bez 2 vijka M4

Materijal: čelik
Površinska obrada: efekt nehrđajućeg čelika

| Br.art | ø mm | Širina mm | Dubina mm | Razmak rupa mm | JM | Cijena KM | za |
|---|---|---|---|---|---|---|---|
| 103 305 149 | 10 | 115 | 30 | 96 | kom | 2,48 | 1 kom |
| 103 305 160 • | 10 | 151 | 30 | 128 | kom | 3,21 | 1 kom |
| 103 305 161 • | 10 | 190 | 32 | 160 | kom | 4,39 | 1 kom |
| 103 305 162 • | 10 | 225 | 32 | 192 | kom | 5,68 | 1 kom |

Grupa proizvoda 300 301

## Ukopna ručkica Edana

**Napomena:** s prepuštenim rubom.

Ugradnja: za upuštanje
Dubina upuštanja: 11 mm
Materijal: nehrđajući čelik
Površinska obrada: četkano

| Br.art | Širina mm | Visina mm | Dubina mm | Mjere upuštanja mm | JM | Cijena KM | za |
|---|---|---|---|---|---|---|---|
| 103 304 102 • | 102 | 50 | 2 | 92 x 40 | kom | 19,10 | 1 kom |

Grupa proizvoda 300 301

## Ukopna ručkica Edana II

**Opseg isporuke:** uklj. 2 vijka s okruglom glavom 3 x 15 mm

Ugradnja: za upuštanje
Dubina upuštanja: 11 mm
Izvedba: s 2 pričvrsne rupice
Materijal: nehrđajući čelik
Površinska obrada: četkano

| Br.art | Dubina mm | ø mm | Upuštanje ø mm | JM | Cijena KM | za |
|---|---|---|---|---|---|---|
| 103 304 103 • | 2 | 50 | 40 | kom | 11,05 | 1 kom |

Grupa proizvoda 300 301

## Ukopna ručkica Eros

Ugradnja: za upuštanje
Dubina upuštanja: 10 mm
Materijal: nehrđajući čelik
Površinska obrada: četkano

| Br.art | Širina mm | Visina mm | Dubina mm | Upuštanje ø mm | JM | Cijena KM | za |
|---|---|---|---|---|---|---|---|
| 103 304 104 • | 50 | 50 | 1.5 | 40 | kom | 12,80 | 1 kom |

Grupa proizvoda 300 301

## Ukopna ručkica Forrada

Ugradnja: za upuštanje
Materijal: nehrđajući čelik
Površinska obrada: crno mat

| Br.art | ø mm | Dubina mm | Upuštanje ø mm | Dubina upuštanja mm | JM | Cijena KM | za |
|---|---|---|---|---|---|---|---|
| 103 304 147 • | 40 | 2 | 35 | 9 | kom | 33,65 | 1 kom |
| 103 304 148 • | 50 | 2 | 35 | 10 | kom | 38,05 | 1 kom |
| 103 304 149 • | 60 | 2 | 50 | 13 | kom | 42,60 | 1 kom |

Grupa proizvoda 300 301

## Ukopna ručkica Sabik

**Opseg isporuke:** uklj. 2 vijka s okruglom glavom 3 x 20 mm

Ugradnja: za upuštanje
Dubina upuštanja: 13 mm
Izvedba: s 2 pričvrsne rupice
Materijal: nehrđajući čelik
Površinska obrada: četkano

| Br.art | Širina mm | Visina mm | Dubina mm | Mjere upuštanja mm | JM | Cijena KM | za |
|---|---|---|---|---|---|---|---|
| 103 304 108 • | 120 | 50 | 2 | 93 x 28 | kom | 12,40 | 1 kom |
| 103 304 109 • | 150 | 50 | 2 | 123 x 28 | kom | 15,25 | 1 kom |

Grupa proizvoda 300 301

## Ručkica za ljepljenje na staklena klizna vrata Arrakis

Za klizna staklena vrata.

Ugradnja: za ljepljenje
Materijal: aluminij
Površinska obrada: prirodno eloksirano

| Br.art | ø mm | Dubina mm | JM | Cijena KM | za |
|---|---|---|---|---|---|
| 103 304 088 • | 30 | 4.5 | kom | 25,80 | 1 kom |
| 103 304 089 • | 40 | 4.5 | kom | 34,50 | 1 kom |

Grupa proizvoda 300 382

## Ukopna ručkica Azha

**Napomena:** pričvršćivanje s 2 M4 vijka (nisu uključeni u isporuku).

Ugradnja: za upuštanje
Materijal: aluminij
Površinska obrada: srebrno

| Br.art | Širina mm | Visina mm | Dubina mm | Razmak rupa mm | Mjere upuštanja mm | JM | Cijena KM | za |
|---|---|---|---|---|---|---|---|---|
| 103 337 710 | 111 | 33.5 | 1 | 96 | 106 x 30 x 11 | kom | 4,44 | 1 kom |
| 103 337 711 | 143 | 33.5 | 1 | 128 | 138 x 30 x 11 | kom | 5,68 | 1 kom |
| 103 337 712 | 175 | 33.5 | 1 | 160 | 170 x 30 x 11 | kom | 5,51 | 1 kom |

Grupa proizvoda 300 301

## Ukopna ručkica Atauro

**Napomena:** pričvršćivanje s 2 M4 vijka (nisu uključeni u isporuku).

Ugradnja: za upuštanje
Dubina upuštanja: 14 mm
Materijal: lijevani cink
Površinska obrada: kromirano mat

| Br.art | Širina mm | Visina mm | Dubina mm | Razmak rupa mm | Mjere upuštanja mm | JM | Cijena KM | za |
|---|---|---|---|---|---|---|---|---|
| 103 300 298 • | 110 | 56 | 2 | 96 | 104 x 51 | kom | 21,90 | 1 kom |

Grupa proizvoda 300 301

ESTAMP

## Ukopna ručkica Geometric okrugla

Ugradnja: za upuštanje
Dubina upuštanja: 11 mm
Materijal: lijevani cink

| Br.art | Površinska obrada | ø mm | Dubina mm | Upuštanje ø mm | JM | Cijena KM | za |
|---|---|---|---|---|---|---|---|
| 103 302 673 • | bijelo mat lakirano | 70 | 2 | 45 | kom | 10,50 | 1 kom |
| 103 302 671 • | crno mat lakirano | 70 | 2 | 45 | kom | 10,50 | 1 kom |
| 103 302 672 • | efekt nehrđajućeg čelika | 70 | 2 | 45 | kom | 12,60 | 1 kom |

Grupa proizvoda 300 301

ESTAMP

## Ukopna ručkica Geometric kvadratna

Ugradnja: za upuštanje
Dubina upuštanja: 11 mm
Materijal: lijevani cink

| Br.art | Površinska obrada | Širina mm | Visina mm | Dubina mm | Upuštanje ø mm | JM | Cijena KM | za |
|---|---|---|---|---|---|---|---|---|
| 103 302 676 • | bijelo mat lakirano | 73 | 73 | 2.5 | 45 | kom | 11,60 | 1 kom |
| 103 302 674 • | crno mat lakirano | 73 | 73 | 2.5 | 45 | kom | 11,60 | 1 kom |
| 103 302 675 • | efekt nehrđajućeg čelika | 73 | 73 | 2.5 | 45 | kom | 13,70 | 1 kom |

Grupa proizvoda 300 301

ESTAMP

## Ukopna ručkica Geometric pravokutna

Ugradnja: za upuštanje
Dubina upuštanja: 11 mm
Materijal: lijevani cink

| Br.art | Površinska obrada | Širina mm | Visina mm | Dubina mm | Mjere upuštanja mm | JM | Cijena KM | za |
|---|---|---|---|---|---|---|---|---|
| 103 302 683 • | bijelo mat lakirano | 155 | 73 | 2.5 | 123 x 40 | kom | 19,90 | 1 kom |
| 103 302 681 • | crno mat lakirano | 155 | 73 | 2.5 | 123 x 40 | kom | 19,90 | 1 kom |
| 103 302 682 • | efekt nehrđajućeg čelika | 155 | 73 | 2.5 | 123 x 40 | kom | 23,30 | 1 kom |

Grupa proizvoda 300 301

ESTAMP

## Ukopna ručkica Zalya

**Napomena:** U ravnini s površinom (prikladno za klizna vrata).

Ugradnja: za upuštanje
Dubina upuštanja: 11 mm
Materijal: lijevani cink

| Br.art | Površinska obrada | Širina mm | Visina mm | Dubina mm | Mjere upuštanja mm | JM | Cijena KM | za |
|---|---|---|---|---|---|---|---|---|
| 103 317 280 • | pozlaćeno | 110 | 36 | 2.5 | 68 x 25 | kom | 19,30 | 1 kom |
| 103 317 281 • | pozlaćeno | 151 | 40 | 2.5 | 102 x 25 | kom | 24,05 | 1 kom |
| 103 317 282 • | kromirano polirano | 110 | 36 | 2.5 | 68 x 25 | kom | 14,10 | 1 kom |
| 103 317 283 • | kromirano polirano | 151 | 40 | 2.5 | 102 x 25 | kom | 17,70 | 1 kom |
| 103 317 284 • | efekt nehrđajućeg čelika | 110 | 36 | 2.5 | 68 x 25 | kom | 15,55 | 1 kom |
| 103 317 285 • | efekt nehrđajućeg čelika | 151 | 40 | 2.5 | 102 x 25 | kom | 19,35 | 1 kom |
| 103 317 202 • | crno mat | 110 | 36 | 2.5 | 68 x 25 | kom | 9,79 | 1 kom |
| 103 317 203 • | crno mat | 151 | 40 | 2.5 | 102 x 25 | kom | 12,25 | 1 kom |

Grupa proizvoda 300 301

## Ukopna ručkica Zaran

Ugradnja: za upuštanje
Dubina upuštanja: 13 mm
Materijal: lijevani cink

| Br.art | Površinska obrada | ø mm | Dubina mm | Upuštanje ø mm | JM | Cijena KM | za |
|---|---|---|---|---|---|---|---|
| 103 304 060 • | poniklano mat | 40 | 4 | 36 | kom | 16,35 | 1 kom |
| 103 304 061 • | poniklano mat | 60 | 4 | 56 | kom | 20,60 | 1 kom |
| 103 304 062 • | boja aluminija (slično RAL 9006) | 40 | 4 | 36 | kom | 16,35 | 1 kom |
| 103 304 063 • | boja aluminija (slično RAL 9006) | 60 | 4 | 56 | kom | 20,60 | 1 kom |

Grupa proizvoda 300 301

SIRO FASHION FOR FURNITURE

## Ukopna ručkica Azan

Ugradnja: za upuštanje
Dubina upuštanja: 14 mm
Materijal: lijevani cink (dno od čeličnog lima)

| Br.art | Površinska obrada | Širina mm | Visina mm | Dubina mm | Mjere upuštanja mm | JM | Cijena KM | za |
|---|---|---|---|---|---|---|---|---|
| 103 305 735 • | kromirano polirano | 125 | 45 | 2 | 121 x 39 | kom | 26,15 | 1 kom |
| 103 305 736 • | efekt nehrđajućeg čelika | 125 | 45 | 2 | 121 x 39 | kom | 28,05 | 1 kom |
| 103 305 737 • | boja aluminija | 125 | 45 | 2 | 121 x 39 | kom | 26,15 | 1 kom |
| 103 305 731 • | crno mat | 125 | 45 | 2 | 121 x 39 | kom | 28,05 | 1 kom |

Grupa proizvoda 300 301

SIRO
FASHION FOR FURNITURE

## Ukopna ručkica Nicola

**Napomena:** pričvršćivanje vijcima M4.

**Opseg isporuke:** uklj. 2 vijka M4 x 25 mm

Ugradnja: za upuštanje
Dubina upuštanja: 12,5
Materijal: lijevani cink (dno od čelika)

| Br.art | Površinska obrada | Širina mm | Visina mm | Dubina mm | Razmak rupa mm | Mjere upuštanja mm | JM | Cijena KM | za |
|---|---|---|---|---|---|---|---|---|---|
| 103 301 792 • | pomesingano polirano (udubljenje pomesingano satinirano) | 112 | 38 | 1 | 96 | 106,5 x 31 | kom | 23,65 | 1 kom |
| 103 301 789 • | kromirano polirano (udubljenje kromirano satinirano) | 112 | 38 | 1 | 96 | 106,5 x 31 | kom | 23,20 | 1 kom |
| 103 301 790 • | poniklano fino brušeno (udubljenje poniklano satinirano) | 112 | 38 | 1 | 96 | 106,5 x 31 | kom | 23,65 | 1 kom |
| 103 301 793 • | mesing crno četkano | 112 | 38 | 1 | 96 | 106,5 x 31 | kom | 23,65 | 1 kom |
| 103 301 791 • | boja željeza četkano mat | 112 | 38 | 1 | 96 | 106,5 x 31 | kom | 23,65 | 1 kom |
| 103 301 787 • | crno mat | 112 | 38 | 1 | 96 | 106,5 x 31 | kom | 18,65 | 1 kom |
| 103 301 788 • | bijela sjajna | 112 | 38 | 1 | 96 | 106,5 x 31 | kom | 18,65 | 1 kom |

Grupa proizvoda 300 301

ESTAMP

## Ukopna ručkica Cian

Ugradnja: za upuštanje
Dubina upuštanja: 14 mm
Materijal: lijevani cink

| Br.art | Površinska obrada | Širina mm | Visina mm | Dubina mm | Razmak rupa mm | Mjere upuštanja mm | JM | Cijena KM | za |
|---|---|---|---|---|---|---|---|---|---|
| 103 317 184 • | kromirano polirano | 180 | 50 | 2.15 | 160 | 177 x 47 | kom | 29,40 | 1 kom |
| 103 317 185 • | efekt nehrđajućeg čelika | 180 | 50 | 2.15 | 160 | 177 x 47 | kom | 33,55 | 1 kom |
| 103 317 186 • | boja aluminija, lakirano | 180 | 50 | 2.15 | 160 | 177 x 47 | kom | 21,80 | 1 kom |
| 103 317 200 • | crno mat lakirano | 180 | 50 | 2.15 | 160 | 177 x 47 | kom | 23,60 | 1 kom |

Grupa proizvoda 300 301

ESTAMP

## Ukopna ručkica Camal

**Napomena:** dvodijelna (okvir i ukopna ručkica), pričvršćivanje s 2 M4 vijka (nisu uključeni u isporuku).

Ugradnja: za upuštanje
Dubina upuštanja: 15 mm
Materijal: lijevani cink
Površinska obrada: boja aluminija, lakirano

| Br.art | Širina mm | Visina mm | Dubina mm | Razmak rupa mm | Mjere upuštanja mm | JM | Cijena KM | za |
|---|---|---|---|---|---|---|---|---|
| 103 304 143 • | 161 | 51 | 6 | 128 | 140 x 45 | kom | 14,85 | 1 kom |

Grupa proizvoda 300 301

## Ukopna ručkica Pyrene

**Napomena:** pričvršćivanje s 2 M4 vijka (nisu uključeni u isporuku).

Ugradnja: za upuštanje
Dubina upuštanja: 14 mm
Materijal: lijevani cink
Površinska obrada: boja aluminija

| Br.art | Širina mm | Visina mm | Dubina mm | Razmak rupa mm | Mjere upuštanja mm | JM | Cijena KM | za |
|---|---|---|---|---|---|---|---|---|
| 103 394 175 • | 108 | 42 | 3 | 96 | 104 x 38 | kom | 14,35 | 1 kom |

Grupa proizvoda 300 301

SIRO
FASHION FOR FURNITURE

## Ukopna ručkica Ladra

Ugradnja: za upuštanje
Dubina upuštanja: 14 mm
Materijal: lijevani cink (dno od čeličnog lima)
Površinska obrada: efekt nehrđajućeg čelika

| Br.art | Širina mm | Visina mm | Dubina mm | Mjere upuštanja mm | JM | Cijena KM | za |
|---|---|---|---|---|---|---|---|
| 103 305 750 • | 56 | 56 | 2 | 50 x 50 | kom | 16,60 | 1 kom |
| 103 305 751 • | 76 | 76 | 2 | 70 x 70 | kom | 20,55 | 1 kom |

Grupa proizvoda 300 301

ESTAMP

## Ukopna ručkica Annea

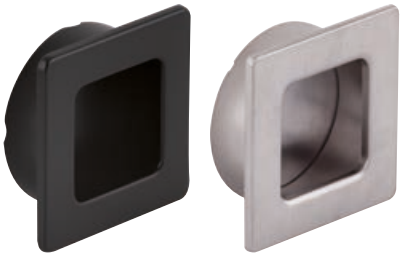

Ugradnja: za upuštanje
Dubina upuštanja: 11 mm
Materijal: lijevani cink

| Br.art | Površinska obrada | Širina mm | Visina mm | Dubina mm | Upuštanje ø mm | JM | Cijena KM | za |
|---|---|---|---|---|---|---|---|---|
| 103 317 204 • | crno mat | 39 | 39 | 2 | 35 | kom | 7,76 | 1 kom |
| 103 317 294 • | efekt nehrđajućeg čelika | 29 | 29 | 2 | 26 | kom | 7,93 | 1 kom |
| 103 317 295 • | efekt nehrđajućeg čelika | 39 | 39 | 2 | 35 | kom | 9,11 | 1 kom |
| 103 317 296 • | efekt nehrđajućeg čelika | 50 | 50 | 2 | 45 | kom | 10,70 | 1 kom |
| 103 317 297 • | efekt nehrđajućeg čelika | 64 | 64 | 2 | 60 | kom | 15,25 | 1 kom |

Grupa proizvoda 300 301

360°

## Ukopna ručkica Byam

**Opseg isporuke:** bez 2 vijka M4

Ugradnja: prčvrščivanje sa 2 M4 vijka
Materijal: lijevani cink
Površinska obrada: crno mat lakirano

| Br.art | Širina mm | Visina mm | Dubina mm | Razmak rupa mm | JM | Cijena KM | za |
|---|---|---|---|---|---|---|---|
| 103 305 272 • | 198 | 23 | 25 | 160 | kom | 10,70 | 1 kom |

Grupa proizvoda 300 301

360°

## Ukopna ručkica Ulter

**Opseg isporuke:** bez 2 vijka M4

Ugradnja: prčvrščivanje sa 2 M4 vijka
Materijal: mesing
Površinska obrada: mat

| Br.art | Širina mm | Visina mm | Dubina mm | Razmak rupa mm | JM | Cijena KM | za |
|---|---|---|---|---|---|---|---|
| 103 304 169 • | 92 | 39 | 23 | 64 | kom | 76,30 | 1 kom |

Grupa proizvoda 300 301

HEWI

## Ukopna ručkica HEWI 538.60/75 ML

**Opseg isporuke:** bez 2 vijka za drvo 3 mm

crna (90)

bijela (99)

Ugradnja: za upuštanje
Dubina upuštanja: 13 mm
Materijal: poliamid

| Br.art | Površinska obrada | ø mm | Dubina mm | Upuštanje ø mm | JM | Cijena KM | za |
|---|---|---|---|---|---|---|---|
| 103 305 710 • | čista bijela sjaj (99) | 60 | 7 | 55 | kom | 12,55 | 1 kom |
| 103 305 720 • | čista bijela sjaj (99) | 75 | 7 | 70 | kom | 25,50 | 1 kom |
| 103 305 714 • | crna sjaj (90) | 60 | 7 | 55 | kom | 12,55 | 1 kom |
| 103 305 724 • | crna sjaj (90) | 75 | 7 | 70 | kom | 25,50 | 1 kom |

Grupa proizvoda 300 305

## Ukopna ručkica Kamy

**Napomena:** bez prepuštenog ruba (prikladno za klizna vrata).

Ugradnja: za upuštanje
Dubina upuštanja: 8 mm
Materijal: plastika
Površinska obrada: bijelo

| Br.art | Širina mm | Visina mm | Dubina mm | Mjere upuštanja mm | JM | Cijena KM | za |
|---|---|---|---|---|---|---|---|
| 103 304 620 • | 78 | 25 | 2 | 72 x 20 | kom | 2,87 | 1 kom |

Grupa proizvoda 300 301

360°

## Gumb za namještaj Echion

**Opseg isporuke:** bez vijaka M4

Materijal: nehrđajući čelik
Površinska obrada: četkano

| Br.art | ø mm | Dubina mm | JM | Cijena KM | za |
|---|---|---|---|---|---|
| 103 301 144 • | 13 | 22 | kom | 5,01 | 1 kom |
| 103 301 145 • | 18 | 27 | kom | 6,02 | 1 kom |

Grupa proizvoda 300 301

360°

## Gumb za namještaj Subra

**Opseg isporuke:** bez vijaka M4

Materijal: nehrđajući čelik
Površinska obrada: četkano

| Br.art | ø mm | Dubina mm | JM | Cijena KM | za |
|---|---|---|---|---|---|
| 103 301 334 • | 10 | 24 | kom | 3,66 | 1 kom |

Grupa proizvoda 300 301

360°

## Gumb za namještaj Skat

**Opseg isporuke:** bez vijka M4

Materijal: nehrđajući čelik
Površinska obrada: četkano

| Br.art | ø mm | Dubina mm | JM | Cijena KM | za |
|---|---|---|---|---|---|
| 103 397 265 • | 15 | 22 | kom | 5,01 | 1 kom |
| 103 397 263 • | 18 | 25 | kom | 6,70 | 1 kom |

Grupa proizvoda 300 301

360°

## Gumb za namještaj Sirius

**Opseg isporuke:** bez vijaka M4

Materijal: nehrđajući čelik
Površinska obrada: četkano

| Br.art | ø mm | Dubina mm | Sokl | JM | Cijena KM | za |
|---|---|---|---|---|---|---|
| 103 301 136 • | 15 | 21 | Ø 15 mm | kom | 10,50 | 1 kom |
| 103 301 137 • | 20 | 27 | Ø 20 mm | kom | 12,40 | 1 kom |
| 103 301 138 • | 25 | 33 | Ø 25 mm | kom | 17,00 | 1 kom |
| 103 301 212 • | 30 | 35 | Ø 27 mm | kom | 20,50 | 1 kom |

Grupa proizvoda 300 301

360°

## Gumb za namještaj Europa

**Opseg isporuke:** bez vijaka M4

Materijal: nehrđajući čelik
Površinska obrada: četkano

| Br.art | Širina mm | Visina mm | Dubina mm | Sokl | JM | Cijena KM | za |
|---|---|---|---|---|---|---|---|
| 103 300 794 • | 12 | 12 | 20 | 12 x 9 mm | kom | 6,47 | 1 kom |
| 103 300 795 • | 16 | 16 | 25 | 16 x 12 mm | kom | 9,34 | 1 kom |
| 103 300 796 • | 19 | 19 | 25 | 19 x 15 mm | kom | 13,00 | 1 kom |

Grupa proizvoda 300 301

360°

## Gumb za namještaj Euterpe

**Opseg isporuke:** bez vijaka M4

Materijal: nehrđajući čelik
Površinska obrada: četkano

| Br.art | Širina mm | Visina mm | Dubina mm | JM | Cijena KM | za |
|---|---|---|---|---|---|---|
| 103 301 142 • | 25 | 25 | 25 | kom | 18,35 | 1 kom |

Grupa proizvoda 300 301

360°

## Gumb za namještaj Alasco

**Opseg isporuke:** bez vijka M4

Materijal: aluminij

| Br.art | Površinska obrada | ø mm | Dubina mm | JM | Cijena KM | za |
|---|---|---|---|---|---|---|
| 103 315 697 • | crno mat | 15 | 22 | kom | 3,94 | 1 kom |
| 103 315 698 • | crno mat | 18 | 24 | kom | 4,73 | 1 kom |
| 103 315 699 • | crno mat | 20 | 24 | kom | 5,29 | 1 kom |
| 103 315 712 • | prirodno eloksirano | 15 | 24 | kom | 3,83 | 1 kom |
| 103 315 713 • | prirodno eloksirano | 18 | 25 | kom | 4,05 | 1 kom |
| 103 315 714 • | prirodno eloksirano | 20 | 25.5 | kom | 4,16 | 1 kom |

Grupa proizvoda 300 301

furnipart

360°

## Gumb za namještaj Scope

**Opseg isporuke:** bez vijka M4

Materijal: lijevani cink

| Br.art | Površinska obrada | ø mm | Visina mm | Dubina mm | JM | Cijena KM | za |
|---|---|---|---|---|---|---|---|
| 103 301 486 | efekt nehrđajućeg čelika | 16 | 20 | 30 | kom | 6,70 | 1 kom |
| 103 301 487 | crno mat | 16 | 20 | 30 | kom | 7,09 | 1 kom |

Grupa proizvoda 300 301

ESTAMP

360°

## Gumb za namještaj Mini R

**Opseg isporuke:** bez vijka M4

Materijal: lijevani cink
Površinska obrada: zlatno mat lakirano

| Br.art | ø mm | Dubina mm | JM | Cijena KM | za |
|---|---|---|---|---|---|
| 103 300 978 • | 25 | 28 | kom | 7,48 | 1 kom |

Grupa proizvoda 300 301

furnipart

360°

## Gumb za namještaj Pillar

**Napomena:** Odgovarajuće ručkice Pillar možete pronaći u poglavlju "Ručkice za namještaj".

**Opseg isporuke:** bez vijka M4

Materijal: lijevani cink
Sokl: Ø 15 mm

| Br.art | Površinska obrada | ø mm | Dubina mm | JM | Cijena KM | za |
|---|---|---|---|---|---|---|
| 103 302 340 • | mesing, antikni | 11.4 | 32.5 | kom | 6,13 | 1 kom |
| 103 302 341 • | crno mat | 11.4 | 32.5 | kom | 6,13 | 1 kom |

Grupa proizvoda 300 301

360°

## Gumb za namještaj Novae

Materijal: lijevani cink
Površinska obrada: poniklano mat
Sokl: Ø 14 mm

| Br.art | ø mm | Dubina mm | JM | Cijena KM | za |
|---|---|---|---|---|---|
| 103 305 041 • | 19 | 28 | kom | 11,20 | 1 kom |

Grupa proizvoda 313 F19

SIRO FASHION FOR FURNITURE

360°

## Gumb za namještaj Kapys

**Opseg isporuke:** uklj. vijak M4 x 25 mm

Materijal: lijevani cink
Sokl: Ø 10 mm

| Br.art | Površinska obrada | ø mm | Dubina mm | JM | Cijena KM | za |
|---|---|---|---|---|---|---|
| 103 301 457 • | mesingano polirano | 24 | 24 | kom | 10,90 | 1 kom |
| 103 301 458 • | kromirano polirano | 24 | 24 | kom | 10,90 | 1 kom |
| 103 301 459 • | efekt nehrđajućeg čelika | 24 | 24 | kom | 11,20 | 1 kom |
| 103 301 460 • | boja aluminija | 24 | 24 | kom | 10,90 | 1 kom |

Grupa proizvoda 300 301

SIRO
FASHION FOR FURNITURE

360°

## Gumb za namještaj Karme

**Opseg isporuke:** uklj. vijak M4 x 25 mm

Materijal: lijevani cink
Sokl: Ø 8 mm

| Br.art | Površinska obrada | ø mm | Dubina mm | JM | Cijena KM | za |
|---|---|---|---|---|---|---|
| 103 301 450 • | efekt nehrđajućeg čelika | 15 | 24 | kom | 8,95 | 1 kom |
| 103 301 451 • | boja aluminija | 15 | 24 | kom | 8,95 | 1 kom |

Grupa proizvoda 300 301

360°

## Gumb za namještaj Pharis

**Opseg isporuke:** bez vijka M4

Materijal: lijevani cink

| Br.art | Površinska obrada | ø mm | Dubina mm | Sokl | JM | Cijena KM | za |
|---|---|---|---|---|---|---|---|
| 103 337 658 | kromirano mat | 28 | 24 | Ø 12 mm | kom | 2,81 | 1 kom |
| 103 394 021 • | kromirano mat | 33 | 27 | Ø 13,5 mm | kom | 4,56 | 1 kom |
| 103 337 659 • | efekt nehrđajućeg čelika | 28 | 24 | Ø 12 mm | kom | 3,88 | 1 kom |

Grupa proizvoda 300 301

360°

## Ručkica za namještaj Maiano

**Opseg isporuke:** bez vijka M4

Materijal: lijevani cink
Površinska obrada: kromirano mat
Sokl: Ø 18 mm

| Br.art | ø mm | Dubina mm | JM | Cijena KM | za |
|---|---|---|---|---|---|
| 103 300 134 • | 30 | 25 | kom | 8,38 | 1 kom |

Grupa proizvoda 300 301

360°

## Gumb za namještaj Bastoy

**Opseg isporuke:** bez vijka M4

Materijal: lijevani cink
Površinska obrada: kromirano mat
Sokl: Ø 16 mm

| Br.art | ø mm | Dubina mm | JM | Cijena KM | za |
|---|---|---|---|---|---|
| 103 300 294 • | 30 | 27 | kom | 6,98 | 1 kom |

Grupa proizvoda 300 301

360°

## Gumb za namještaj Brock

**Opseg isporuke:** bez vijka M4

Materijal: lijevani cink
Sokl: Ø 14 mm

| Br.art | Površinska obrada | ø | Dubina mm | JM | Cijena KM | za |
|---|---|---|---|---|---|---|
| 103 305 277 | efekt nehrđajućeg čelika | 28 | 25 | kom | 3,44 | 1 kom |
| 103 305 278 | crno mat | 28 | 25 | kom | 3,72 | 1 kom |

Grupa proizvoda 300 301

360°

## Gumb za namještaj Pallas

**Opseg isporuke:** bez vijka M4

Materijal: lijevani cink
Sokl: Ø 16 mm

| Br.art | Površinska obrada | ø mm | Dubina mm | JM | Cijena KM | za |
|---|---|---|---|---|---|---|
| 103 337 640 • | kromirano polirano | 32 | 27 | kom | 3,71 | 1 kom |
| 103 337 641 • | kromirano mat | 32 | 27 | kom | 3,99 | 1 kom |
| 103 337 642 • | poniklano mat | 32 | 27 | kom | 3,94 | 1 kom |

Grupa proizvoda 300 301

360°

## Gumb za namještaj Litavis

**Opseg isporuke:** bez vijka M4

Materijal: lijevani cink
Površinska obrada: poniklano mat
Sokl: Ø 18,5 mm

| Br.art | ø mm | Širina mm | Dubina mm | JM | Cijena KM | za |
|---|---|---|---|---|---|---|
| 103 394 040 • | 30 | 29.8 | 25.7 | kom | 3,38 | 1 kom |

Grupa proizvoda 300 301

360°

## Gumb za namještaj Fama

**Opseg isporuke:** bez vijaka M4

Materijal: lijevani cink
Sokl: 17 x 10 mm, s osiguračem od okretanja

| Br.art | Površinska obrada | ø mm | Dubina mm | JM | Cijena KM | za |
|---|---|---|---|---|---|---|
| 103 304 731 • | efekt nehrđajućeg čelika | 21 | 21 | kom | 6,36 | 1 kom |
| 103 304 732 • | boja aluminija | 21 | 21 | kom | 4,89 | 1 kom |
| 103 304 733 • | crno mat | 21 | 21 | kom | 5,79 | 1 kom |

Grupa proizvoda 300 301

SIRO FASHION FOR FURNITURE

360°

## Gumb za namještaj Kampe

**Opseg isporuke:** uklj. vijak M4 x 28 mm

Materijal: lijevani cink
Površinska obrada: kromirano polirano
Sokl: Ø 15 mm

| Br.art | ø mm | Dubina mm | EAN kod | JM | Cijena KM | za |
|---|---|---|---|---|---|---|
| 103 301 463 • | 37 | 20 | 9002843203250 | kom | 8,10 | 1 kom |

Grupa proizvoda 300 301

# furnipart

360°

## Gumb za namještaj Dome

**Opseg isporuke:** bez vijka M4

Materijal: lijevani cink
Sokl: Ø 17,9 mm

| Br.art | Površinska obrada | Širina mm | Visina mm | Dubina mm | JM | Cijena KM | za |
|---|---|---|---|---|---|---|---|
| **103 301 523** • | mesing četkano | 49.8 | 35.9 | 25.6 | kom | 10,65 | 1 kom |
| **103 301 522** | efekt nehrđajućeg čelika | 49.8 | 35.9 | 25.6 | kom | 10,15 | 1 kom |
| **103 301 524** | crno mat | 49.8 | 35.9 | 25.6 | kom | 10,65 | 1 kom |

Grupa proizvoda 300 301

# furnipart

360°

## Gumb za namještaj Oval Simple

**Opseg isporuke:** bez vijka M4

Materijal: lijevani cink

| Br.art | Površinska obrada | Širina mm | Visina mm | Dubina mm | Sokl | JM | Cijena KM | za |
|---|---|---|---|---|---|---|---|---|
| **103 300 636** • | efekt nehrđajućeg čelika | 60 | 35 | 38 | Ø 26 mm, s osiguračem od okretanja (gumeni prsten) | kom | 12,75 | 1 kom |
| **103 300 671** • | antik smeđa | 60 | 35 | 38 | Ø 26 mm, s osiguračem od okretanja (2 trna) | kom | 15,05 | 1 kom |
| **103 300 670** • | antik siva | 60 | 35 | 38 | Ø 26 mm, s osiguračem od okretanja (2 trna) | kom | 14,50 | 1 kom |
| **103 300 006** • | crno mat | 60 | 35 | 38 | Ø 26 mm, s osiguračem od okretanja (2 trna) | kom | 17,25 | 1 kom |

Grupa proizvoda 300 301

ESTAMP

360°

## Ručkica Dea

**Opseg isporuke:** bez vijka M4

Materijal: lijevani cink
Sokl: Ø 14 mm

| Br.art | Površinska obrada | Širina mm | Dubina mm | JM | Cijena KM | za |
|---|---|---|---|---|---|---|
| **103 317 240** | pozlaćeno | 31 | 30 | kom | 9,85 | 1 kom |
| **103 317 241** | kromirano polirano | 31 | 30 | kom | 6,81 | 1 kom |
| **103 317 242** | efekt nehrđajućeg čelika | 31 | 30 | kom | 8,38 | 1 kom |

Grupa proizvoda 300 301

# furnipart

360°

## Gumb za namještaj Fold

**Opseg isporuke:** bez vijka M4

Materijal: lijevani cink
Površinska obrada: efekt nehrđajućeg čelika

| Br.art | Širina mm | Visina mm | Dubina mm | Razmak rupa mm | JM | Cijena KM | za |
|---|---|---|---|---|---|---|---|
| 103 300 023 • | 40 | 18 | 32 | 32 | kom | 10,90 | 1 kom |

Grupa proizvoda 300 301

SIRO FASHION FOR FURNITURE

360°

## Gumb za namještaj Terra

**Opseg isporuke:** uklj. vijak M4 x 25 mm

Materijal: lijevani cink

| Br.art | Površinska obrada | Širina mm | Visina mm | Dubina mm | Razmak rupa mm | JM | Cijena KM | za |
|---|---|---|---|---|---|---|---|---|
| 103 301 433 • | efekt nehrđajućeg čelika | 30 | 30 | 24 | 16 | kom | 13,25 | 1 kom |
| 103 301 434 • | boja aluminija | 30 | 30 | 24 | 16 | kom | 12,45 | 1 kom |

Grupa proizvoda 300 301

ESTAMP

360°

## Gumb za namještaj Luna

Materijal: lijevani cink

| Br.art | Površinska obrada | Širina mm | Visina mm | Dubina mm | Razmak rupa mm | JM | Cijena KM | za |
|---|---|---|---|---|---|---|---|---|
| 103 301 194 • | kromirano polirano | 26 | 10 | 26 | 16 | kom | 9,23 | 1 kom |
| 103 301 195 • | kromirano mat | 26 | 10 | 26 | 16 | kom | 7,09 | 1 kom |
| 103 301 196 • | efekt nehrđajućeg čelika | 26 | 10 | 26 | 16 | kom | 11,65 | 1 kom |

Grupa proizvoda 300 301

SIRO FASHION FOR FURNITURE

360°

## Gumb za namještaj Flora

**Napomena:** Odgovarajuće ručkice Flora možete pronaći u poglavlju "Ručkice za namještaj".

**Opseg isporuke:** uklj. vijak M4 x 25 mm

Materijal: lijevani cink
Sokl: 8 x 8 mm

| Br.art | Površinska obrada | Širina mm | Visina mm | Dubina mm | JM | Cijena KM | za |
|---|---|---|---|---|---|---|---|
| 103 301 453 | kromirano polirano | 15 | 15 | 24 | kom | 8,95 | 1 kom |
| 103 301 454 | poniklano fino brušeno | 15 | 15 | 24 | kom | 8,95 | 1 kom |
| 103 301 452 | crno mat | 15 | 15 | 24 | kom | 8,95 | 1 kom |

Grupa proizvoda 300 301

SIRO FASHION FOR FURNITURE

360°

## Gumb za namještaj Biris

**Opseg isporuke:** uklj. vijak M4 x 25 mm

Materijal: lijevani cink
Sokl: širina 10

| Br.art | Površinska obrada | Širina mm | Visina mm | Dubina mm | JM | Cijena KM | za |
|---|---|---|---|---|---|---|---|
| 103 303 225 • | kromirano polirano | 58 | 33 | 22 | kom | 14,80 | 1 kom |
| 103 303 226 • | poniklano fino brušeno | 58 | 33 | 22 | kom | 14,80 | 1 kom |
| 103 303 227 • | boja željeza mat | 58 | 33 | 22 | kom | 14,80 | 1 kom |
| 103 303 228 • | mesing crno četkano | 58 | 33 | 22 | kom | 14,80 | 1 kom |
| 103 303 224 • | crno mat | 58 | 33 | 22 | kom | 14,80 | 1 kom |

Grupa proizvoda 300 301

SIRO FASHION FOR FURNITURE

360°

## Gumb za namještaj Fisolo

**Opseg isporuke:** uklj. 2 vijka M4 x 25 mm

Materijal: lijevani cink
Dubina: 24 mm
Sokl: Š x V x D = 23 x 8 x 16 mm

| Br.art | Površinska obrada | Širina mm | Visina mm | Razmak rupa mm | JM | Cijena KM | za |
|---|---|---|---|---|---|---|---|
| 103 301 668 • | mesingano polirano | 29 | 14 | 16 | kom | 18,85 | 1 kom |
| 103 301 665 • | kromirano polirano | 29 | 14 | 16 | kom | 17,45 | 1 kom |
| 103 301 666 • | poniklano fino brušeno | 29 | 14 | 16 | kom | 18,85 | 1 kom |
| 103 301 669 • | mesing crno četkano | 29 | 14 | 16 | kom | 18,85 | 1 kom |
| 103 301 667 • | boja željeza četkano mat | 29 | 14 | 16 | kom | 18,85 | 1 kom |
| 103 301 662 • | crno mat | 29 | 14 | 16 | kom | 17,45 | 1 kom |
| 103 301 664 • | bijela sjajna | 29 | 14 | 16 | kom | 17,45 | 1 kom |

Grupa proizvoda 300 301

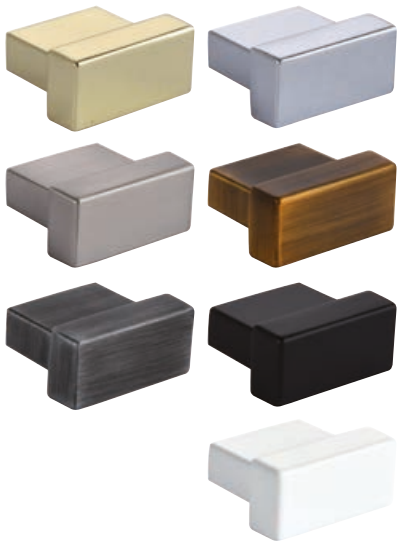

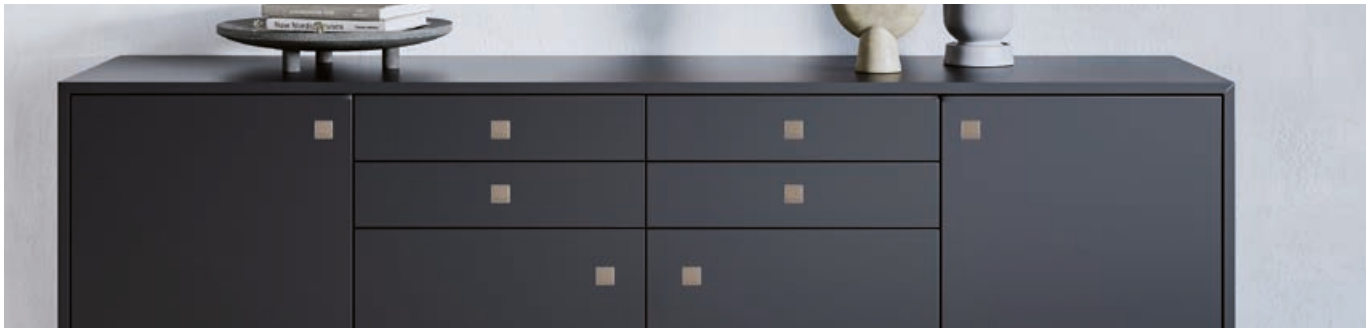

SIRO FASHION FOR FURNITURE

360°

## Gumb za namještaj Baios

**Opseg isporuke:** uklj. vijak M4 x 25 mm

Materijal: lijevani cink

| Br.art | Površinska obrada | Širina mm | Visina mm | Dubina mm | Sokl | JM | Cijena KM | za |
|---|---|---|---|---|---|---|---|---|
| 103 302 824 • | kromirano polirano | 20 | 20 | 21 | širina 14 mm | kom | 7,60 | 1 kom |
| 103 302 827 • | kromirano polirano | 30 | 30 | 23 | širina 18 mm | kom | 10,35 | 1 kom |
| 103 302 825 • | poniklano fino brušeno | 20 | 20 | 21 | širina 14 mm | kom | 8,27 | 1 kom |
| 103 302 828 • | poniklano fino brušeno | 30 | 30 | 23 | širina 18 mm | kom | 11,10 | 1 kom |
| 103 302 823 • | crno mat | 20 | 20 | 21 | širina 14 mm | kom | 7,60 | 1 kom |
| 103 302 826 • | crno mat | 30 | 30 | 23 | širina 18 mm | kom | 10,35 | 1 kom |

Grupa proizvoda 300 301

360°

## Gumb za namještaj Fonte

**Opseg isporuke:** bez vijaka M4

Materijal: lijevani cink
Sokl: Š x V x D = 15 x 15 x 18,5 mm

| Br.art | Površinska obrada | Širina mm | Visina mm | Dubina mm | JM | Cijena KM | za |
|---|---|---|---|---|---|---|---|
| 103 300 157 • | kromirano polirano | 30 | 30 | 24.5 | kom | 13,60 | 1 kom |
| 103 300 159 • | poniklano mat | 30 | 30 | 24.5 | kom | 13,60 | 1 kom |

Grupa proizvoda 300 301

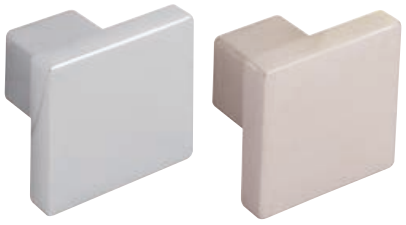

ESTAMP

360°

## Gumb za namještaj Lugus

**Opseg isporuke:** bez vijka M4

Materijal: lijevani cink

| Br.art | Površinska obrada | Širina mm | Visina mm | Dubina mm | Sokl | JM | Cijena KM | za |
|---|---|---|---|---|---|---|---|---|
| 103 300 690 • | kromirano polirano | 32 | 32 | 24 | Ø 12 mm | kom | 8,44 | 1 kom |
| 103 300 691 • | kromirano polirano | 50 | 50 | 25 | Ø 18 mm | kom | 12,60 | 1 kom |
| 103 300 693 • | efekt nehrđajućeg čelika | 32 | 32 | 24 | Ø 12 mm | kom | 8,44 | 1 kom |
| 103 300 694 • | efekt nehrđajućeg čelika | 50 | 50 | 25 | Ø 18 mm | kom | 12,60 | 1 kom |
| 103 300 696 • | boja aluminija | 32 | 32 | 24 | Ø 12 mm | kom | 6,13 | 1 kom |
| 103 300 697 • | boja aluminija | 50 | 50 | 25 | Ø 18 mm | kom | 9,11 | 1 kom |

Grupa proizvoda 300 301

mital

360°

## Gumb za namještaj Mioko

**Opseg isporuke:** uklj. vijak M4 x 25 mm

Materijal: mesing

| Br.art | Površinska obrada | ø mm | Dubina mm | Sokl | JM | Cijena KM | za |
|---|---|---|---|---|---|---|---|
| 103 300 483 • | pozlaćeno | 20 | 16 | Ø 12 mm | kom | 5,85 | 1 kom |
| 103 300 482 • | pozlaćeno | 25 | 19 | Ø 16 mm | kom | 8,38 | 1 kom |
| 103 300 481 • | pozlaćeno | 30 | 23 | Ø 20 mm | kom | 12,85 | 1 kom |
| 103 300 486 • | efekt nehrđajućeg čelika | 20 | 16 | Ø 12 mm | kom | 7,54 | 1 kom |
| 103 300 485 • | efekt nehrđajućeg čelika | 25 | 19 | Ø 16 mm | kom | 9,96 | 1 kom |
| 103 300 484 • | efekt nehrđajućeg čelika | 30 | 23 | Ø 20 mm | kom | 14,05 | 1 kom |

Grupa proizvoda 300 301

360°

## Gumb za namještaj Pyra

**Opseg isporuke:** bez vijaka M4

Materijal: mesing

| Br.art | Površinska obrada | ø mm | Dubina mm | Sokl | JM | Cijena KM | za |
|---|---|---|---|---|---|---|---|
| 103 306 166 • | polirano | 25 | 21 | Ø 20 mm | kom | 10,35 | 1 kom |
| 103 306 167 • | polirano | 32 | 23 | Ø 26 mm | kom | 16,30 | 1 kom |
| 103 306 160 • | mat | 25 | 21 | Ø 20 mm | kom | 10,65 | 1 kom |
| 103 306 161 • | mat | 32 | 23 | Ø 26 mm | kom | 16,75 | 1 kom |
| 103 306 164 • | poniklano mat | 25 | 21 | Ø 20 mm | kom | 12,10 | 1 kom |
| 103 306 165 • | poniklano mat | 32 | 23 | Ø 26 mm | kom | 18,35 | 1 kom |

Grupa proizvoda 300 301

360°

## Gumb za namještaj Isse

**Opseg isporuke:** bez vijaka M4

Materijal: mesing
Sokl: Ø 16,5 mm

| Br.art | Površinska obrada | ø mm | Dubina mm | JM | Cijena KM | za |
|---|---|---|---|---|---|---|
| 103 306 252 • | pozlaćeno | 20 | 27 | kom | 15,70 | 1 kom |
| 103 306 253 • | mat | 20 | 27 | kom | 11,95 | 1 kom |
| 103 306 254 • | kromirano polirano | 20 | 27 | kom | 10,50 | 1 kom |
| 103 306 255 • | poniklano mat | 20 | 27 | kom | 15,70 | 1 kom |

Grupa proizvoda 300 301

# furnipart

360°

## Ručkica za namještaj Provence

**Opseg isporuke:** bez 2 vijka M4

Materijal: lijevano željezo
Površinska obrada: crna
Sokl: Ø 18 mm

| Br.art | Širina mm | Visina mm | Dubina mm | Razmak rupa mm | JM | Cijena KM | za |
|---|---|---|---|---|---|---|---|
| 103 300 973 • | 178 | 18 | 37.5 | 160 | kom | 18,80 | 1 kom |

Grupa proizvoda 300 301

# furnipart

360°

## Ručkica za namještaj Art

Materijal: lijevano željezo
Površinska obrada: crna

| Br.art | Širina mm | Visina mm | Dubina mm | Razmak rupa mm | JM | Cijena KM | za |
|---|---|---|---|---|---|---|---|
| 103 300 974 • | 117 | 29.6 | 27 | 96 | kom | 14,70 | 1 kom |

Grupa proizvoda 300 301

# furnipart

360°

## Gumb za namještaj Fleur

**Opseg isporuke:** bez vijka M4

Materijal: lijevano željezo
Površinska obrada: crna
Sokl: Ø 16 mm

| Br.art | ø mm | Dubina mm | JM | Cijena KM | za |
|---|---|---|---|---|---|
| 103 300 975 • | 46 | 30 | kom | 11,55 | 1 kom |

Grupa proizvoda 300 301

SIRO FASHION FOR FURNITURE

360°

## Ručkica za namještaj Nestor

**Opseg isporuke:** uklj. 2 vijka M4 x 25 mm

Materijal: lijevani cink
Sokl: širina 25 mm

| Br.art | Površinska obrada | Širina mm | Visina mm | Dubina mm | Razmak rupa mm | JM | Cijena KM | za |
|---|---|---|---|---|---|---|---|---|
| 103 300 813 • | boja željeza mat | 172 | 9 | 30 | 160 | kom | 14,35 | 1 kom |

Grupa proizvoda 300 301

SIRO FASHION FOR FURNITURE

360°

## Gumb za namještaj Baton

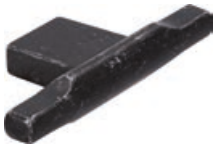

**Napomena:** Odgovarajuće ručkice Baton možete pronaći u poglavlju "Ručkice za namještaj".

**Opseg isporuke:** uklj. vijak M4 x 25 mm

Materijal: lijevani cink
Sokl: širina 20 mm

| Br.art | Površinska obrada | Širina mm | Visina mm | Dubina mm | JM | Cijena KM | za |
|---|---|---|---|---|---|---|---|
| 103 302 871 • | boja željeza mat | 70 | 12 | 28 | kom | 13,95 | 1 kom |

Grupa proizvoda 300 301

SIRO FASHION FOR FURNITURE

360°

## Gumb za namještaj Biris

**Opseg isporuke:** uklj. vijak M4 x 25 mm

Materijal: lijevani cink
Sokl: širina 10

| Br.art | Površinska obrada | Širina mm | Visina mm | Dubina mm | JM | Cijena KM | za |
|---|---|---|---|---|---|---|---|
| 103 303 227 • | boja željeza mat | 58 | 33 | 22 | kom | 14,80 | 1 kom |

Grupa proizvoda 300 301

furnipart

360°

## Ručkica za namještaj Rio

**Opseg isporuke:** bez 2 vijka M4

Materijal: lijevani cink
Sokl: 22 x 16 mm

| Br.art | Površinska obrada | Širina mm | Visina mm | Dubina mm | Razmak rupa mm | JM | Cijena KM | za |
|---|---|---|---|---|---|---|---|---|
| 103 300 877 • | antik siva | 164 | 16 | 30 | 128 | kom | 15,70 | 1 kom |
| 103 300 878 • | antik smeđa | 164 | 16 | 30 | 128 | kom | 16,95 | 1 kom |
| 103 300 005 | crno mat | 164 | 16 | 30 | 128 | kom | 14,30 | 1 kom |

Grupa proizvoda 300 301

furnipart

360°

## Ručkica za namještaj Locker

Materijal: lijevani cink
Sokl: 12,5 x 40 mm

| Br.art | Površinska obrada | Širina mm | Visina mm | Dubina mm | Razmak rupa mm | JM | Cijena KM | za |
|---|---|---|---|---|---|---|---|---|
| 103 300 879 • | antik siva | 140 | 40 | 32.1 | 128 | kom | 16,00 | 1 kom |
| 103 300 880 • | antik smeđa | 140 | 40 | 32.1 | 128 | kom | 16,00 | 1 kom |

Grupa proizvoda 300 301

# furnipart

360°

## Ručkica Pillar

**Opseg isporuke:** bez 2 vijka M4

Materijal: lijevani cink
Sokl: Ø 15 mm

| Br.art | Površinska obrada | Širina mm | Visina mm | Dubina mm | Razmak rupa mm | JM | Cijena KM | za |
|---|---|---|---|---|---|---|---|---|
| 103 302 338 • | mesing, antikni | 175 | 15 | 32.5 | 160 | kom | 17,10 | 1 kom |
| 103 302 339 | crno mat | 175 | 15 | 32.5 | 160 | kom | 17,10 | 1 kom |

Grupa proizvoda 300 301

# furnipart

360°

## Gumb za namještaj Pillar

**Opseg isporuke:** bez vijka M4

Materijal: lijevani cink
Sokl: Ø 15 mm

| Br.art | Površinska obrada | ø mm | Dubina mm | JM | Cijena KM | za |
|---|---|---|---|---|---|---|
| 103 302 340 • | mesing, antikni | 11.4 | 32.5 | kom | 6,13 | 1 kom |
| 103 302 341 • | crno mat | 11.4 | 32.5 | kom | 6,13 | 1 kom |

Grupa proizvoda 300 301

# furnipart

360°

## Ručkica Wafer

**Opseg isporuke:** bez 2 vijka M4

Materijal: lijevani cink

| Br.art | Površinska obrada | Širina mm | Visina mm | Dubina mm | Razmak rupa mm | JM | Cijena KM | za |
|---|---|---|---|---|---|---|---|---|
| 103 302 346 • | crno mat | 171.5 | 18 | 32 | 160 | kom | 20,45 | 1 kom |
| 103 302 344 • | sivo antik | 171.5 | 18 | 32 | 160 | kom | 20,45 | 1 kom |
| 103 302 345 • | smeđa antik | 171.5 | 18 | 32 | 160 | kom | 20,45 | 1 kom |

Grupa proizvoda 300 301

# furnipart

360°

## Ručkica za namještaj Cubico

**Opseg isporuke:** bez 2 vijka M4

Materijal: lijevani cink

| Br.art | Površinska obrada | Širina mm | Visina mm | Dubina mm | Razmak rupa mm | JM | Cijena KM | za |
|---|---|---|---|---|---|---|---|---|
| 103 300 626 • | efekt nehrđajućeg čelika | 105 | 15 | 32.5 | 96 | kom | 15,05 | 1 kom |
| 103 300 628 • | efekt nehrđajućeg čelika | 201 | 15 | 32.5 | 192 | kom | 19,80 | 1 kom |
| 103 300 669 • | antik smeđa | 201 | 15 | 32.5 | 192 | kom | 34,75 | 1 kom |
| 103 300 668 • | antik siva | 201 | 15 | 32.5 | 192 | kom | 30,00 | 1 kom |
| 103 300 004 • | crno mat | 201 | 15 | 32.5 | 192 | kom | 24,10 | 1 kom |

Grupa proizvoda 300 301

# furnipart

360°

## Gumb za namještaj Oval Simple

**Opseg isporuke:** bez vijka M4

Materijal: lijevani cink

| Br.art | Površinska obrada | Širina mm | Visina mm | Dubina mm | Sokl | JM | Cijena KM | za |
|---|---|---|---|---|---|---|---|---|
| 103 300 636 • | efekt nehrđajućeg čelika | 60 | 35 | 38 | Ø 26 mm, s osiguračem od okretanja (gumeni prsten) | kom | 12,75 | 1 kom |
| 103 300 671 • | antik smeđa | 60 | 35 | 38 | Ø 26 mm, s osiguračem od okretanja (2 trna) | kom | 15,05 | 1 kom |
| 103 300 670 • | antik siva | 60 | 35 | 38 | Ø 26 mm, s osiguračem od okretanja (2 trna) | kom | 14,50 | 1 kom |
| 103 300 006 • | crno mat | 60 | 35 | 38 | Ø 26 mm, s osiguračem od okretanja (2 trna) | kom | 17,25 | 1 kom |

Grupa proizvoda 300 301

SIRO FASHION FOR FURNITURE

360°

## Ručkica za namještaj Tucson

**Opseg isporuke:** uklj. 2 vijka M4 x 25 mm

Materijal: lijevani cink
Površinska obrada: boja starog srebra
Sokl: širina 14 mm

| Br.art | Širina mm | Visina mm | Dubina mm | Razmak rupa mm | JM | Cijena KM | za |
|---|---|---|---|---|---|---|---|
| 103 305 078 • | 107 | 13 | 34 | 96 | kom | 18,30 | 1 kom |

Grupa proizvoda 300 301

SIRO FASHION FOR FURNITURE

360°

## Gumb za namještaj Tucson

**Opseg isporuke:** uklj. vijak M4 x 25 mm

Materijal: lijevani cink
Površinska obrada: boja starog srebra
Sokl: Ø 9 mm

| Br.art | Širina mm | Visina mm | Dubina mm | JM | Cijena KM | za |
|---|---|---|---|---|---|---|
| 103 305 079 • | 42 | 30.5 | 27 | kom | 12,10 | 1 kom |

Grupa proizvoda 300 301

SIRO FASHION FOR FURNITURE

360°

## Ručkica za namještaj Nestor

**Opseg isporuke:** uklj. 2 vijka M4 x 25 mm

Materijal: lijevani cink
Sokl: širina 25 mm

| Br.art | Površinska obrada | Širina mm | Visina mm | Dubina mm | Razmak rupa mm | JM | Cijena KM | za |
|---|---|---|---|---|---|---|---|---|
| 103 301 638 • | boja starog željeza | 140 | 9 | 30 | 128 | kom | 19,10 | 1 kom |
| 103 301 639 • | boja starog željeza | 172 | 9 | 30 | 160 | kom | 22,75 | 1 kom |
| 103 301 640 • | boja starog željeza | 204 | 9 | 30 | 192 | kom | 24,25 | 1 kom |

Grupa proizvoda 300 301

SIRO FASHION FOR FURNITURE

360°

## Gumb za namještaj Phoenix

**Opseg isporuke:** uklj. vijak M4 x 35 mm

Materijal: lijevani cink
Površinska obrada: boja starog željeza
Sokl: Ø 20 mm

| Br.art | Širina mm | Visina mm | Dubina mm | JM | Cijena KM | za |
|---|---|---|---|---|---|---|
| 103 301 642 • | 64 | 36 | 35 | kom | 14,95 | 1 kom |

Grupa proizvoda 300 301

SIRO FASHION FOR FURNITURE

360°

## Ručkica za namještaj Argentum

**Opseg isporuke:** uklj. 2 vijka M4 x 25 mm

Materijal: lijevani cink
Površinska obrada: boja starog srebra

| Br.art | Širina mm | Visina mm | Dubina mm | Razmak rupa mm | JM | Cijena KM | za |
|---|---|---|---|---|---|---|---|
| 103 301 098 • | 149 | 22 | 28 | 96 | kom | 23,30 | 1 kom |

Grupa proizvoda 300 301

SIRO FASHION FOR FURNITURE

360°

## Gumb za namještaj Argentum

**Opseg isporuke:** uklj. vijak M4 x 25 mm

Materijal: lijevani cink
Površinska obrada: boja starog srebra

| Br.art | Širina mm | Visina mm | Dubina mm | JM | Cijena KM | za |
|---|---|---|---|---|---|---|
| 103 304 784 • | 37 | 22 | 23 | kom | 14,25 | 1 kom |

Grupa proizvoda 300 301

SIRO FASHION FOR FURNITURE

360°

## Ručkica za namještaj Flores

**Opseg isporuke:** uklj. 2 vijka M4 x 25 mm

Materijal: lijevani cink
Sokl: Ø 9 mm

| Br.art | Površinska obrada | Širina mm | Visina mm | Dubina mm | Razmak rupa mm | JM | Cijena KM | za |
|---|---|---|---|---|---|---|---|---|
| 103 301 679 • | boja kositra | 105 | 17 | 30 | 96 | kom | 10,90 | 1 kom |
| 103 301 678 • | stari mes. brunirano | 105 | 17 | 30 | 96 | kom | 8,66 | 1 kom |

Grupa proizvoda 300 F29

SIRO FASHION FOR FURNITURE

360°

## Gumb za namještaj Atlanta

**Opseg isporuke:** uklj. vijak M4 x 25 mm

Materijal: lijevani cink
Sokl: širina 12 mm

| Br.art | Površinska obrada | Širina mm | Visina mm | Dubina mm | JM | Cijena KM | za |
|---|---|---|---|---|---|---|---|
| 103 301 479 • | boja starog srebra | 18 | 18 | 27 | kom | 9,11 | 1 kom |
| 103 301 478 • | stari mes. brunirano | 18 | 18 | 27 | kom | 9,73 | 1 kom |

Grupa proizvoda 300 F29

360°

## Ručkica za namještaj Djerba

**Opseg isporuke:** bez 2 vijka M4

Materijal: lijevani cink

| Br.art | Površinska obrada | Širina mm | Visina mm | Dubina mm | Razmak rupa mm | JM | Cijena KM | za |
|---|---|---|---|---|---|---|---|---|
| 103 300 425 • | bronca antik | 147 | 18 | 31 | 128 | kom | 9,34 | 1 kom |
| 103 300 427 | pokositreno antik | 147 | 18 | 31 | 128 | kom | 8,18 | 1 kom |

Grupa proizvoda 300 F29

360°

## Gumb za namještaj Djerba

**Opseg isporuke:** bez vijka M4

Materijal: lijevani cink
Izvedba: sokl Ø 19 mm

| Br.art | Površinska obrada | ø mm | Dubina mm | JM | Cijena KM | za |
|---|---|---|---|---|---|---|
| 103 300 424 | bronca antik | 35 | 29 | kom | 7,24 | 1 kom |
| 103 300 426 • | pokositreno antik | 35 | 29 | kom | 9,73 | 1 kom |

Grupa proizvoda 300 F29

SIRO FASHION FOR FURNITURE

360°

## Ručkica za namještaj Omaha

**Opseg isporuke:** uklj. 2 vijka M4 x 23 mm

Materijal: lijevani cink
Sokl: 21 x 30 mm

| Br.art | Površinska obrada | Širina mm | Visina mm | Dubina mm | Razmak rupa mm | JM | Cijena KM | za |
|---|---|---|---|---|---|---|---|---|
| 103 301 604 • | boja starog srebra | 129 | 30 | 27 | 96 | kom | 19,50 | 1 kom |
| 103 301 603 • | stari mes. brunirano | 129 | 30 | 27 | 96 | kom | 19,50 | 1 kom |

Grupa proizvoda 300 F29

SIRO FASHION FOR FURNITURE

360°

## Gumb za namještaj Omaha

**Opseg isporuke:** uklj. vijak M4 x 25 mm

Materijal: lijevani cink
Sokl: Ø 24 mm

| Br.art | Površinska obrada | ø mm | Dubina mm | JM | Cijena KM | za |
|---|---|---|---|---|---|---|
| 103 301 606 • | boja starog srebra | 33 | 27 | kom | 15,45 | 1 kom |
| 103 301 605 • | stari mes. brunirano | 33 | 27 | kom | 15,45 | 1 kom |

Grupa proizvoda 300 F29

SIRO FASHION FOR FURNITURE

360°

## Viseća ručkica Flores

**Opseg isporuke:** uklj. 2 vijka M4 x 25 mm

Materijal: lijevani cink
Površinska obrada: stari mes. brunirano
Sokl: Ø 22 mm

| Br.art | Širina mm | Visina mm | Dubina mm | Razmak rupa mm | JM | Cijena KM | za |
|---|---|---|---|---|---|---|---|
| 103 301 674 • | 118 | 40 | 20 | 96 | kom | 9,11 | 1 kom |

Grupa proizvoda 300 F29

SIRO FASHION FOR FURNITURE

360°

## Gumb za namještaj Flores

**Opseg isporuke:** uklj. vijak M4 x 25 mm

Materijal: lijevani cink
Sokl: Ø 11 mm

| Br.art | Površinska obrada | ø mm | Dubina mm | JM | Cijena KM | za |
|---|---|---|---|---|---|---|
| 103 301 671 • | Boja cinka | 31 | 29 | kom | 10,35 | 1 kom |
| 103 301 670 • | stari mes. brunirano | 31 | 29 | kom | 8,10 | 1 kom |

Grupa proizvoda 300 F29

SIRO FASHION FOR FURNITURE

360°

## Gumb za namještaj s pločicom Flores

**Opseg isporuke:** uklj. vijak M4 x 28 mm

Materijal: lijevani cink

| Br.art | Površinska obrada | ø mm | Širina mm | Visina mm | Dubina mm | JM | Cijena KM | za |
|---|---|---|---|---|---|---|---|---|
| 103 301 673 • | Boja cinka | 31 | 108 | 31 | 31 | kom | 12,95 | 1 kom |
| 103 301 672 • | stari mesing brunirano | 31 | 108 | 31 | 31 | kom | 10,60 | 1 kom |

Grupa proizvoda 300 F29

SIRO FASHION FOR FURNITURE

360°

## Gumb za namještaj Faial

**Opseg isporuke:** uklj. vijak M4 x 28 mm

Materijal: lijevani cink
Sokl: Ø 28,5 mm

| Br.art | Površinska obrada | ø mm | Dubina mm | JM | Cijena KM | za |
|---|---|---|---|---|---|---|
| 103 300 098 • | boja željeza brunirano | 33 | 24 | kom | 15,00 | 1 kom |
| 103 300 099 • | stari mes. brunirano | 33 | 24 | kom | 15,85 | 1 kom |

Grupa proizvoda 300 F29

SIRO FASHION FOR FURNITURE

360°

## Gumb za namještaj i pločica Faial

**Opseg isporuke:** uklj. vijci M4 x 28 mm, 2 vijka s lećastom glavom M2 x 10 mm

Materijal: lijevani cink

| Br.art | Površinska obrada | ø mm | Širina mm | Visina mm | Dubina mm | JM | Cijena KM | za |
|---|---|---|---|---|---|---|---|---|
| 103 300 091 • | stari mes. brunirano | 33 | 95 | 33 | 24 | kom | 22,60 | 1 kom |
| 103 300 090 • | staro željezo brun. | 33 | 95 | 33 | 24 | kom | 20,65 | 1 kom |

Grupa proizvoda 300 F29

360°

## Gumb za namještaj Jaya

**Opseg isporuke:** bez vijka M4

Materijal: lijevani cink
Površinska obrada: pokositreno antik/strane posvijetljene
Sokl: Ø 13 mm
Izvedba: čahure obojeni bakar

| Br.art | ø mm | Dubina mm | JM | Cijena KM | za |
|---|---|---|---|---|---|
| 103 300 113 • | 38 | 25 | kom | 9,00 | 1 kom |

Grupa proizvoda 300 F29

360°

## Ručkica za namještaj Tampa

**Opseg isporuke:** bez 2 vijka M4

Materijal: lijevani cink/umetak od plastike
Sokl: širina 18 mm

| Br.art | Površinska obrada | Širina mm | Visina mm | Dubina mm | Razmak rupa mm | JM | Cijena KM | za |
|---|---|---|---|---|---|---|---|---|
| 103 304 741 • | staro srebr./ cvijet plave boje | 121 | 25 | 26 | 96 | kom | 14,65 | 1 kom |
| 103 304 740 • | bronca mat/ cvijet zlatne boje | 121 | 25 | 26 | 96 | kom | 12,75 | 1 kom |

Grupa proizvoda 300 F29

360°

## Gumb za namještaj Tampa

**Opseg isporuke:** bez vijaka M4

Materijal: lijevani cink/umetak od plastike
Sokl: Ø 20 mm

| Br.art | Površinska obrada | ø mm | Dubina mm | JM | Cijena KM | za |
|---|---|---|---|---|---|---|
| 103 304 743 • | staro srebr./cvijet plave boje | 40 | 26 | kom | 13,25 | 1 kom |
| 103 304 742 • | bronca mat/cvijet zlatne boje | 40 | 26 | kom | 9,96 | 1 kom |

Grupa proizvoda 300 F29

360°

## Ručkica za namještaj Nysa

**Opseg isporuke:** bez 2 vijka M4

Materijal: keramika/bočni dijelovi od lijev. cinka
Površinska obrada: slonova kost/bronza
Sokl: Ø 16 mm

| Br.art | Širina mm | Visina mm | Dubina mm | Razmak rupa mm | JM | Cijena KM | za |
|---|---|---|---|---|---|---|---|
| 103 333 599 • | 145 | 19 | 35 | 128 | kom | 11,85 | 1 kom |

Grupa proizvoda 300 F29

furnipart

360°

## Ručkica za namještaj Vanilla

**Napomena:** odgovarajuće gumbe br. art. 103 300 073 možete pronaći u poglavlju "Gumbi za namještaj".

Materijal: keramika
Površinska obrada: bijelo
Sokl: širina 116 mm

| Br.art | Širina mm | Visina mm | Dubina mm | Razmak rupa mm | JM | Cijena KM | za |
|---|---|---|---|---|---|---|---|
| 103 300 074 • | 139.5 | 30.3 | 26 | 96 | kom | 17,05 | 1 kom |

Grupa proizvoda 300 301

furnipart

360°

## Gumb za namještaj Vanilla

**Napomena:** Odgovarajuću ručkicu Vanillai možete pronaći u poglavlju "Ručkice za namještaj".

**Opseg isporuke:** bez 2 vijka M4

Materijal: keramika
Površinska obrada: bijelo
Sokl: širina 26 mm

| Br.art | Širina mm | Visina mm | Dubina mm | Razmak rupa mm | JM | Cijena KM | za |
|---|---|---|---|---|---|---|---|
| 103 300 073 • | 49.5 | 30.3 | 26 | 16 | kom | 12,95 | 1 kom |

Grupa proizvoda 300 301

SIRO FASHION FOR FURNITURE

360°

## Gumb za namještaj Pandora

**Opseg isporuke:** uklj. vijak M4 x 25 mm

Materijal: keramika
Površinska obrada: bijela

| Br.art | ø mm | Dubina mm | Sokl | JM | Cijena KM | za |
|---|---|---|---|---|---|---|
| 103 305 900 | 32 | 26 | Ø 17 mm | kom | 4,28 | 1 kom |
| 103 305 901 | 37 | 28 | Ø 19 mm | kom | 5,46 | 1 kom |

Grupa proizvoda 300 F29

ESTAMP

360°

## Ručkica za namještaj Dayton

**Opseg isporuke:** bez 2 vijka M4

Materijal: porculan/bočni dijelovi lijev. cink
Površinska obrada: bijelo/pozlaćeno
Sokl: Ø 14 mm

| Br.art | Širina mm | Visina mm | Dubina mm | Razmak rupa mm | JM | Cijena KM | za |
|---|---|---|---|---|---|---|---|
| 103 305 935 • | 110 | 15 | 32 | 96 | kom | 19,35 | 1 kom |

Grupa proizvoda 300 301

SIRO FASHION FOR FURNITURE

360°

## Gumb za namještaj Pandia

**Opseg isporuke:** uklj. vijak M4 x 25 mm

Materijal: keramika/sokl lijevani cink
Površinska obrada: bijelo/mesingano
Sokl: Ø 14 mm

| Br.art | ø mm | Dubina mm | JM | Cijena KM | za |
|---|---|---|---|---|---|
| 103 305 905 • | 30 | 29 | kom | 11,55 | 1 kom |
| 103 305 906 • | 35 | 29 | kom | 11,55 | 1 kom |

Grupa proizvoda 300 F29

360°

## Gumb za namještaj Ontario 2

**Opseg isporuke:** bez vijka M4

Materijal: porculan/sokl mesing
Sokl: Ø 17 mm

| Br.art | Površinska obrada | ø mm | Dubina mm | JM | Cijena KM | za |
|---|---|---|---|---|---|---|
| 103 393 430 • | slonova kost/staro pocinčano | 31 | 25 | kom | 29,90 | 1 kom |
| 103 393 431 • | slonova kost/staro pocinčano | 35 | 29 | kom | 27,95 | 1 kom |

Grupa proizvoda 300 F29

360°

## Ručkica za namještaj Nysa

**Opseg isporuke:** bez 2 vijka M4

Materijal: keramika/bočni dijelovi od lijev. cinka
Površinska obrada: slonova kost/bronza
Sokl: Ø 16 mm

| Br.art | Širina mm | Visina mm | Dubina mm | Razmak rupa mm | JM | Cijena KM | za |
|---|---|---|---|---|---|---|---|
| 103 333 599 • | 145 | 19 | 35 | 128 | kom | 11,85 | 1 kom |

Grupa proizvoda 300 F29

# furnipart

360°

## Ručkica za namještaj Rollo

Materijal: koža/sokl lijevani cink
Sokl: 135 x 26 mm

| Br.art | Površinska obrada | Širina mm | Visina mm | Dubina mm | Razmak rupa mm | JM | Cijena KM | za |
|---|---|---|---|---|---|---|---|---|
| 103 301 755 • | crno/crno mat | 150 | 26 | 32 | 96 | kom | 30,80 | 1 kom |
| 103 301 757 • | konjak/crno mat | 150 | 26 | 32 | 96 | kom | 30,80 | 1 kom |
| 103 301 756 • | konjak/efekt nehrđajućeg čelika | 150 | 26 | 32 | 96 | kom | 30,80 | 1 kom |

Grupa proizvoda 300 301

360°

## Ručkica za namještaj Agliano

**Opseg isporuke:** bez 2 vijka M4

Materijal: koža/sokl lijevani cink
Površinska obrada: smeđe/efekt nehrđajućeg čelika
Sokl: irina 24 mm

| Br.art | Širina mm | Visina mm | Dubina mm | Razmak rupa mm | JM | Cijena KM | za |
|---|---|---|---|---|---|---|---|
| 103 305 042 • | 147 | 25 | 17 | 128 | kom | 51,40 | 1 kom |

Grupa proizvoda 313 F19

# furnipart

360°

## Ručkica za namještaj Safari

**Napomena:** Odgovarajući gumb za namještaj Safari možete pronaći u poglavlju "Gumbi za namještaj".

**Opseg isporuke:** bez 4 vijka M4

Materijal: koža/sokl lijevani cink
Površinska obrada: crna/efekt nehrđajućeg čelika
Sokl: širina 42,2 mm

| Br.art | Širina mm | Visina mm | Dubina mm | Razmak rupa mm | JM | Cijena KM | za |
|---|---|---|---|---|---|---|---|
| 103 300 939 • | 224 | 24 | 24.5 | 160/192 | kom | 40,35 | 1 kom |

Grupa proizvoda 300 301

# furnipart

360°

## Gumb za namještaj Drum

**Opseg isporuke:** bez 2 vijka M4

Materijal: koža/lijevani cink

| Br.art | Površinska obrada | Širina mm | Visina mm | Dubina mm | Razmak rupa mm | JM | Cijena KM | za |
|---|---|---|---|---|---|---|---|---|
| 103 301 055 • | crna/efekt nehrđajućeg čelika | 40 | 33 | 30.9 | 32 | kom | 14,30 | 1 kom |
| 103 301 056 • | crno/crno mat | 40 | 33 | 30.9 | 32 | kom | 14,75 | 1 kom |
| 103 301 058 • | konjak/crno mat | 40 | 33 | 30.9 | 32 | kom | 14,75 | 1 kom |
| 103 301 057 • | konjak/efekt nehrđajućeg čelika | 40 | 33 | 30.9 | 32 | kom | 14,30 | 1 kom |

Grupa proizvoda 300 301

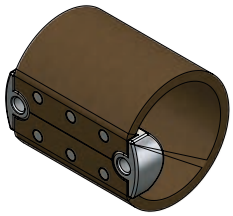

# furnipart

360°

## Gumb za namještaj Safari

**Napomena:**
Maks. duljina vijaka = debljina drveta + 5 mm.
Odgovarajuću ručkicu Safari možete pronaći u poglavlju "Ručkice za namještaj".

**Opseg isporuke:** bez 2 vijka M4

Materijal: koža/lijevani cink
Površinska obrada: crna/efekt nehrđajućeg čelika

| Br.art | Širina mm | Visina mm | Dubina mm | Razmak rupa mm | JM | Cijena KM | za |
|---|---|---|---|---|---|---|---|
| 103 300 938 • | 24 | 66.5 | 26 | 16 | kom | 26,80 | 1 kom |

Grupa proizvoda 300 301

360°

## Gumb za namještaj Valverde

**Napomena:**
Maks. duljina vijaka = debljina drveta + 4 mm.
Odgovarajuće ručkice Valverde možete pronaći u poglavlju "Ručkice za namještaj".

**Opseg isporuke:** bez vijaka M4

Materijal: koža/mesing
Sokl: Ø 10/20, dubina 14 mm
Izvedba: koža Ø 4 mm

| Br.art | Površinska obrada | Širina mm | Visina mm | Dubina mm | JM | Cijena KM | za |
|---|---|---|---|---|---|---|---|
| 103 317 428 • | svijetlo smeđe/kromirano mat | 24 | 20 | 52 | kom | 12,75 | 1 kom |
| 103 317 429 • | tamno smeđe/kromirano mat | 24 | 20 | 52 | kom | 12,75 | 1 kom |

Grupa proizvoda 300 301

SIRO
FASHION FOR FURNITURE

## Preklopna vješalica Came

**Napomena:** Pričvršćivanje s 1 ili 2 M4 vijka.

**Opseg isporuke:** uklj. 1 ili 2 vijka M4 x 10 mm

| | |
|---|---|
| Ugradnja: | za upuštanje |
| Materijal: | lijevani cink |
| Širina: | 13 mm |
| Dubina: | 6 mm |
| Dubina upuštanja: | 13 mm |

| Br.art | Oprema | Površinska obrada | Visina mm | Izbacivanje mm | Mjere upuštanja mm | JM | Cijena KM | za |
|---|---|---|---|---|---|---|---|---|
| **103 301 065** • | 1 kuka | kromirano polirano | 93 | 73 | 10 x 90 | kom | 26,00 | 1 kom |
| **103 301 066** • | 1 kuka | efekt nehrđajućeg čelika | 93 | 73 | 10 x 90 | kom | 28,10 | 1 kom |
| **103 301 436** • | 1 kuka | crno mat | 93 | 73 | 10 x 90 | kom | 25,35 | 1 kom |
| **103 301 067** • | 3 kuka | kromirano polirano | 177 | 155 | 10 x 174 | kom | 38,80 | 1 kom |
| **103 301 068** • | 3 kuka | efekt nehrđajućeg čelika | 177 | 155 | 10 x 174 | kom | 40,45 | 1 kom |
| **103 301 435** • | 3 kuka | crno mat | 177 | 155 | 10 x 174 | kom | 36,15 | 1 kom |

Grupa proizvoda 300 F28

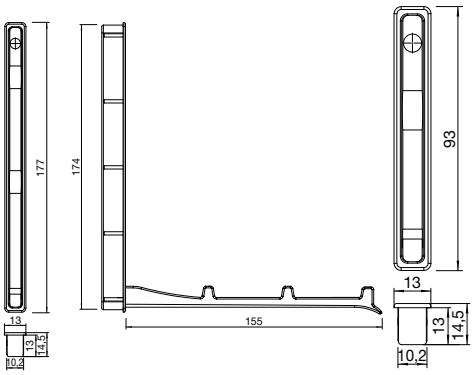


3 kuka

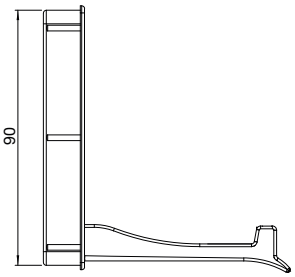


1 kuka

## Preklopna vješalica Mitnal

**Napomena:** pričvršćivanje s 2 M4 vijka (nisu uključeni u isporuku).

Ugradnja: za upuštanje
Materijal: lijevani cink
Razmak rupa: 128 mm
Izbacivanje: 111 mm
Mjere upuštanja: 136 x 12 mm
Dubina upuštanja: 12 mm

| Br.art | Oprema | Površinska obrada | Širina mm | Visina mm | Dubina mm | JM | Cijena KM | za |
|---|---|---|---|---|---|---|---|---|
| **103 301 064** • | 4 kuka | efekt nehrđajućeg čelika | 16 | 140 | 1.5 | kom | 13,30 | 1 kom |

Grupa proizvoda 300 F28

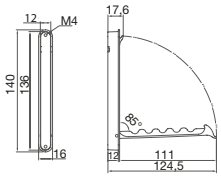


## Preklopna vješalica Pepea

**Napomena:** pričvršćivanje s 2 M4 vijka (nisu uključeni u isporuku).

Ugradnja: za upuštanje
Materijal: lijevani cink
Razmak rupa: 66 mm
Izbacivanje: 47,7 mm
Mjere upuštanja: 76 x 16 mm
Dubina upuštanja: 12 mm

| Br.art | Oprema | Površinska obrada | Širina mm | Visina mm | Dubina mm | JM | Cijena KM | za |
|---|---|---|---|---|---|---|---|---|
| **103 301 337** • | 1 kuka | crno lakirano | 20 | 80 | 1.5 | kom | 16,90 | 1 kom |

Grupa proizvoda 300 F28

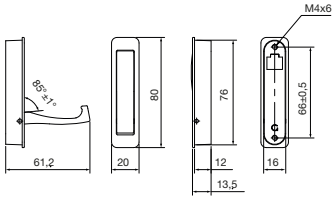


## Preklopna vješalica Votan

**Napomena:** pričvršćivanje s 2 M4 vijka (nisu uključeni u isporuku).

Ugradnja: za upuštanje
Materijal: lijevani cink
Razmak rupa: 66 mm
Izbacivanje: 47,7 mm
Mjere upuštanja: 75,2 x 16 mm
Dubina upuštanja: 12 mm

| Br.art | Oprema | Površinska obrada | Širina mm | Visina mm | Dubina mm | JM | Cijena KM | za |
|---|---|---|---|---|---|---|---|---|
| **103 301 061** | 1 kuka | kromirano polirano | 20 | 80 | 1.5 | kom | 9,51 | 1 kom |
| **103 301 062** | 1 kuka | efekt nehrđajućeg čelika | 20 | 80 | 1.5 | kom | 10,15 | 1 kom |

Grupa proizvoda 300 F28

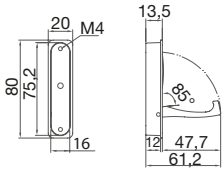

360°

## Vješalica za kapute Tonina 1

**Napomena:** pričvršćivanje s prednje strane.

**Opseg isporuke:**uklj. hangar vijak M6 X 38 mm i tiplu

Materijal: nehrđajući čelik
Izvedba: pločica Ø 35 mm

| Br.art | Površinska obrada | ø mm | Dubina mm | JM | Cijena KM | za |
|---|---|---|---|---|---|---|
| 103 380 220 • | četkano | 14 | 42 | kom | 10,95 | 1 kom |

Grupa proizvoda 300 F28

360°

## Vješalica za kapute Tonina 2

**Napomena:** pričvršćivanje s prednje strane vijkom s upuštenom glavom 4 x 40 mm, pužnim vijkom i inbus ključem (sadržani u isporuci).

Materijal: čelik
Izvedba: pločica Ø 30 mm

| Br.art | Površinska obrada | ø mm | Dubina mm | JM | Cijena KM | za |
|---|---|---|---|---|---|---|
| 103 380 238 • | crno praškasto lakirano | 16 | 47 | kom | 9,23 | 1 kom |

Grupa proizvoda 300 F28

360°

## Vješalica za kapute Tulum

**Napomena:** pričvršćivanje s prednje strane.

**Opseg isporuke:** uklj. hangar vijak M6 x 38 i tipla

Materijal: nehrđajući čelik
Izvedba: pločica Ø 30 mm

| Br.art | Površinska obrada | ø mm | Dubina mm | JM | Cijena KM | za |
|---|---|---|---|---|---|---|
| 103 315 060 • | četkano | 10 | 27 | kom | 9,45 | 1 kom |

Grupa proizvoda 300 F28

360°

## Vješalica za kapute Inti

**Napomena:** pričvršćivanje s prednje strane.

**Opseg isporuke:** uklj. hangar vijak M6 x 38 mm i tipla

Materijal: nehrđajući čelik
Izvedba: pločica Ø 30 mm

| Br.art | Površinska obrada | ø mm | Dubina mm | JM | Cijena KM | za |
|---|---|---|---|---|---|---|
| 103 315 061 • | četkano | 14 | 42 | kom | 13,70 | 1 kom |
| 103 315 062 • | četkano | 14 | 62 | kom | 16,20 | 1 kom |

Grupa proizvoda 300 F28

360°

## Vješalica za kapute Pirwa 1

**Napomena:** pričvršćivanje s prednje strane hangar vijkom M4 x 30 mm i tiplom (sadržani u opsegu isporuke).

**Opseg isporuke:**uklj. hangar vijak M4 X 30 mm i tiplu

Izvedba: pločica Ø 30, srednji dio Ø 10 mm

| Br.art | Materijal | Površinska obrada | ø mm | Dubina mm | JM | Cijena KM | za |
|---|---|---|---|---|---|---|---|
| 103 324 255 • | nehrđajući čelik | četkano | 15 | 32 | kom | 12,40 | 1 kom |
| 103 324 256 • | nehrđajući čelik | četkano | 15 | 52 | kom | 15,85 | 1 kom |
| 103 324 257 • | nehrđajući čelik | četkano | 15 | 72 | kom | 19,35 | 1 kom |
| 103 324 258 • | čelik | crno mat | 15 | 32 | kom | 12,40 | 1 kom |
| 103 324 259 • | čelik | crno mat | 15 | 52 | kom | 15,85 | 1 kom |
| 103 324 260 • | čelik | crno mat | 15 | 72 | kom | 19,35 | 1 kom |

Grupa proizvoda 300 F28

## Trostruka okretna vješalica Pegasi

**Opseg isporuke:**bez 3 pričvrsna vijka

Funkcija: okretna
Materijal: aluminij

| Br.art | Površinska obrada | ø mm | Visina mm | JM | Cijena KM | za |
|---|---|---|---|---|---|---|
| 103 380 033 • | polirano | 51 | 53 | kom | 6,02 | 1 kom |
| 103 380 034 • | srebrno lakirano | 51 | 53 | kom | 6,30 | 1 kom |

Grupa proizvoda 300 F28

## Trostruka okretna vješalica Pegasi 2

**Opseg isporuke:** uklj. 3 vijka za drvo 4 x 16 mm

Funkcija: okretna
Materijal: lijevani cink

| Br.art | Površinska obrada | ø mm | Visina mm | JM | Cijena KM | za |
|---|---|---|---|---|---|---|
| 103 380 660 • | crno mat presvučeno | 53 | 48 | kom | 9,85 | 1 kom |

Grupa proizvoda 300 F28

360°

## Vješalica za šešire Majoris

**Napomena:** pričvršćivanje s prednje strane.

**Opseg isporuke:**bez 2 pričvrsna vijka

Materijal: aluminij
Izvedba: debljina profila 6 mm

| Br.art | Površinska obrada | Širina mm | Visina mm | Dubina mm | JM | Cijena KM | za |
|---|---|---|---|---|---|---|---|
| 103 380 039 • | prirodno elok-sirano | 16 | 175 | 95 | kom | 7,37 | 1 kom |

Grupa proizvoda 300 F28

360°

## Vješalica za kapute Majoris

**Napomena:** pričvršćivanje s prednje strane.

**Opseg isporuke:**bez 2 pričvrsna vijka

Materijal: aluminij
Izvedba: debljina profila 6 mm

| Br.art | Površinska obrada | Širina mm | Visina mm | Dubina mm | JM | Cijena KM | za |
|---|---|---|---|---|---|---|---|
| 103 380 040 • | prirodno eloksirano | 16 | 72 | 55 | kom | 5,74 | 1 kom |

Grupa proizvoda 300 F28

360°

## Vješalica za šešire Algethi

**Napomena:** pričvršćivanje s prednje strane.

**Opseg isporuke:** bez 2 pričvrsna vijka

Materijal: aluminij

| Br.art | Površinska obrada | Širina mm | Visina mm | Dubina mm | JM | Cijena KM | za |
|---|---|---|---|---|---|---|---|
| 103 380 035 • | srebrno eloksi-rano | 15 | 125 | 65 | kom | 4,44 | 1 kom |

Grupa proizvoda 300 F28

360°

## Vješalica za kapute Algethi

**Napomena:** pričvršćivanje s prednje strane.

**Opseg isporuke:**bez 2 pričvrsna vijka

Materijal: aluminij

| Br.art | Površinska obrada | Širina mm | Visina mm | Dubina mm | JM | Cijena KM | za |
|---|---|---|---|---|---|---|---|
| 103 380 036 • | srebrno eloksirano | 15 | 48 | 39 | kom | 2,87 | 1 kom |

Grupa proizvoda 300 F28

360°

## Vješalica za šešire Cygni

**Napomena:** pričvršćivanje s prednje strane.

**Opseg isporuke:** s 2 vijka s upuštenom glavom

Materijal: aluminij
Izvedba: debljina profila 6 mm

| Br.art | Površinska obrada | Širina mm | Visina mm | Dubina mm | JM | Cijena KM | za |
|---|---|---|---|---|---|---|---|
| **103 380 700** | prirodno elok-sirano | 55 | 180 | 91 | kom | 7,40 | 1 kom |

Grupa proizvoda 300 F28

360°

## Vješalica za kapute Cygni

**Napomena:** pričvršćivanje s prednje strane.

**Opseg isporuke:** s 2 vijka s upuštenom glavom

Materijal: aluminij
Izvedba: debljina profila 6 mm

| Br.art | Površinska obrada | Širina mm | Visina mm | Dubina mm | JM | Cijena KM | za |
|---|---|---|---|---|---|---|---|
| **103 380 705** | prirodno eloksirano | 55 | 79 | 55 | kom | 5,74 | 1 kom |

Grupa proizvoda 300 F28

SIRO FASHION FOR FURNITURE

360°

## Vješalice za šešire Doradus

**Napomena:** pričvršćivanje s prednje strane.

**Opseg isporuke:** uklj. 2 vijka sa upuštenom glavom 3,5 x 45 mm i pužni vijak

Materijal: lijevani cink

| Br.art | Površinska obrada | Širina mm | Visina mm | Dubina mm | JM | Cijena KM | za |
|---|---|---|---|---|---|---|---|
| **103 301 946** • | mesingano polirano | 70 | 92 | 80 | kom | 32,75 | 1 kom |
| **103 301 942** • | kromirano polirano | 70 | 92 | 80 | kom | 31,10 | 1 kom |
| **103 380 460** • | poniklano fino brušeno | 70 | 92 | 80 | kom | 32,75 | 1 kom |
| **103 301 947** • | mesing crno četkano | 70 | 92 | 80 | kom | 32,75 | 1 kom |
| **103 301 944** • | boja željeza četkano mat | 70 | 92 | 80 | kom | 32,75 | 1 kom |
| **103 301 940** • | crno mat | 70 | 92 | 80 | kom | 32,00 | 1 kom |
| **103 301 941** • | bijela sjajna | 70 | 92 | 80 | kom | 32,00 | 1 kom |

Grupa proizvoda 300 F28

SIRO FASHION FOR FURNITURE

360°

## Vješalica za kapute Doradus 1

**Napomena:** pričvršćivanje s prednje strane.

**Opseg isporuke:** uklj. 2 vijka sa upuštenom glavom 3,5 x 45 mm i pužni vijak

Materijal: lijevani cink

| Br.art | Površinska obrada | Širina mm | Visina mm | Dubina mm | JM | Cijena KM | za |
|---|---|---|---|---|---|---|---|
| 103 302 068 • | mesingano polirano | 70 | 61 | 40 | kom | 21,45 | 1 kom |
| 103 302 064 • | kromirano polirano | 70 | 61 | 40 | kom | 19,80 | 1 kom |
| 103 380 461 • | poniklano fino brušeno | 70 | 61 | 40 | kom | 21,45 | 1 kom |
| 103 302 069 • | mesing crno četkano | 70 | 61 | 40 | kom | 21,45 | 1 kom |
| 103 302 067 • | boja željeza četkano mat | 70 | 61 | 40 | kom | 21,45 | 1 kom |
| 103 302 062 • | crno mat | 70 | 61 | 40 | kom | 20,60 | 1 kom |
| 103 302 063 • | bijela sjajna | 70 | 61 | 40 | kom | 20,60 | 1 kom |

Grupa proizvoda 300 F28

SIRO FASHION FOR FURNITURE

360°

## Vješalica za kapute Doradus 2

**Napomena:** pričvršćivanje s prednje strane.

**Opseg isporuke:** uklj. 2 vijka sa upuštenom glavom 3,5 x 45 mm i pužni vijak

Materijal: lijevani cink

| Br.art | Površinska obrada | Širina mm | Visina mm | Dubina mm | JM | Cijena KM | za |
|---|---|---|---|---|---|---|---|
| 103 302 088 • | mesingano polirano | 15 | 61 | 40 | kom | 19,80 | 1 kom |
| 103 302 086 • | kromirano polirano | 15 | 61 | 40 | kom | 18,25 | 1 kom |
| 103 380 462 • | poniklano fino brušeno | 15 | 61 | 40 | kom | 19,80 | 1 kom |
| 103 302 089 • | mesing crno četkano | 15 | 61 | 40 | kom | 19,80 | 1 kom |
| 103 302 087 • | boja željeza četkano mat | 15 | 61 | 40 | kom | 19,80 | 1 kom |
| 103 302 084 • | crno mat | 15 | 61 | 40 | kom | 18,85 | 1 kom |
| 103 302 085 • | bijela sjajna | 15 | 61 | 40 | kom | 18,85 | 1 kom |

Grupa proizvoda 300 F28

SIRO FASHION FOR FURNITURE

360°

## Vješalica za šešire Tome

**Napomena:** pričvršćivanje s prednje strane.

**Opseg isporuke:** uklj. 2 vijka sa upuštenom glavom 3,5 x 45 mm i pužni vijak

Materijal: lijevani cink

| Br.art | Površinska obrada | Širina mm | Visina mm | Dubina mm | JM | Cijena KM | za |
|---|---|---|---|---|---|---|---|
| 103 380 013 • | poniklano fino brušeno | 52 | 101 | 43 | kom | 34,40 | 1 kom |
| 103 380 012 • | crno mat | 52 | 101 | 43 | kom | 30,20 | 1 kom |

Grupa proizvoda 300 F28

SIRO FASHION FOR FURNITURE

360°

## Vješalica za kapute Tome

**Napomena:** pričvršćivanje s prednje strane.

**Opseg isporuke:** uklj. 2 vijka sa upuštenom glavom 3,5 x 45 mm i pužni vijak

Materijal: lijevani cink

| Br.art | Površinska obrada | Širina mm | Visina mm | Dubina mm | JM | Cijena KM | za |
|---|---|---|---|---|---|---|---|
| 103 380 015 • | poniklano fino brušeno | 43 | 52 | 31 | kom | 23,50 | 1 kom |
| 103 380 014 • | crno mat | 43 | 52 | 31 | kom | 22,35 | 1 kom |

Grupa proizvoda 300 F28

SIRO FASHION FOR FURNITURE

360°

## Vješalica za šešire Salina

**Napomena:** pričvršćenje skriveno s prednje strane (u isporuku su uključena 2 vijka s upuštenom glavom 3,5 x 45 mm i pužni vijak).

Materijal: lijevani cink

| Br.art | Površinska obrada | Širina mm | Visina mm | Dubina mm | JM | Cijena KM | za |
|---|---|---|---|---|---|---|---|
| 103 380 017 • | boja željeza četkano mat | 15 | 150 | 71 | kom | 31,65 | 1 kom |
| 103 380 048 • | crno mat | 15 | 150 | 71 | kom | 28,15 | 1 kom |

Grupa proizvoda 300 301

SIRO FASHION FOR FURNITURE

360°

## Vješalica za kapute Salina

**Napomena:** pričvršćenje skriveno s prednje strane (u isporuku su uključena 2 vijka s upuštenom glavom 3,5 x 45 mm i pužni vijak).

Materijal: lijevani cink

| Br.art | Površinska obrada | Širina mm | Visina mm | Dubina mm | JM | Cijena KM | za |
|---|---|---|---|---|---|---|---|
| 103 380 018 • | boja željeza četkano mat | 15 | 81 | 40 | kom | 19,15 | 1 kom |
| 103 380 049 • | crno mat | 15 | 81 | 40 | kom | 18,55 | 1 kom |

Grupa proizvoda 300 301

360°

## Vješalica za kapute Coats

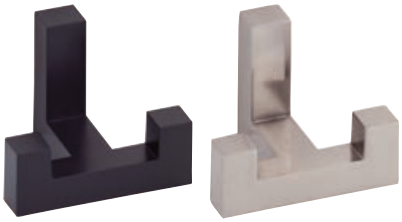

**Napomena:** Pričvršćivanje unutarnjeg dijela vrši se s prednje strane, zatim se postavi kuka i pričvrsti pomoću pužnog vijka.

**Opseg isporuke:** uklj. 2 vijka s upuštenom glavom 3,2 x 25 mm, 2 tiple i inbus ključ

Materijal: lijevani cink

| Br.art | Površinska obrada | Širina mm | Visina mm | Dubina mm | JM | Cijena KM | za |
|---|---|---|---|---|---|---|---|
| **103 305 275** | crno lakirano | 52 | 40 | 40 | kom | 6,86 | 1 kom |
| **103 305 276** | efekt nehrđajućeg čelika | 52 | 40 | 40 | kom | 10,00 | 1 kom |

Grupa proizvoda 300 F28

360°

## Vješalica za kapute Force

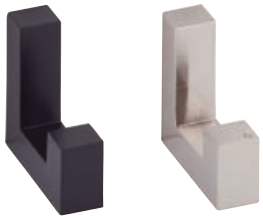

**Napomena:** Pričvršćivanje unutarnjeg dijela vrši se s prednje strane, zatim se postavi kuka i pričvrsti pomoću pužnog vijka.

**Opseg isporuke:** uklj. 2 vijka s upuštenom glavom 3,2 x 25 mm, 2 tiple i inbus ključ

Materijal: lijevani cink

| Br.art | Površinska obrada | Širina mm | Visina mm | Dubina mm | JM | Cijena KM | za |
|---|---|---|---|---|---|---|---|
| **103 305 273** | crno lakirano | 12 | 40 | 40 | kom | 4,84 | 1 kom |
| **103 305 274** | efekt nehrđajućeg čelika | 12 | 40 | 40 | kom | 6,82 | 1 kom |

Grupa proizvoda 300 F28

360°

## Vješalica za kapute Tegua

**Napomena:** pričvršćivanje s prednje strane.

**Opseg isporuke:** uklj. 2 SPAX vijka 3 x 18 mm

Materijal: lijevani cink

| Br.art | Površinska obrada | Širina mm | Visina mm | Dubina mm | JM | Cijena KM | za |
|---|---|---|---|---|---|---|---|
| **103 301 576** • | crno mat | 74 | 104 | 34 | kom | 18,45 | 1 kom |

Grupa proizvoda 300 F28

360°

## Vješalice za šešire Amenti

**Napomena:** pričvršćivanje s prednje strane.

**Opseg isporuke:** uklj. 2 vijka s poluokruglom glavom 3,5 x 25 mm

Materijal: čelik

| Br.art | Površinska obrada | Širina mm | Visina mm | Dubina mm | JM | Cijena KM | za |
|---|---|---|---|---|---|---|---|
| 103 380 635 • | srebrno | 25 | 141 | 95 | kom | 6,98 | 1 kom |
| 103 380 636 • | bijelo | 25 | 141 | 95 | kom | 6,98 | 1 kom |
| 103 380 638 • | crna | 25 | 141 | 95 | kom | 6,98 | 1 kom |

Grupa proizvoda 300 F28

360°

## Vješalica za kapute Amenti

**Napomena:** pričvršćivanje s prednje strane.

**Opseg isporuke:** uklj. 2 vijka s poluokruglom glavom 3,5 x 25 mm

Materijal: čelik

| Br.art | Površinska obrada | Širina mm | Visina mm | Dubina mm | JM | Cijena KM | za |
|---|---|---|---|---|---|---|---|
| 103 380 639 • | srebrno | 25 | 54 | 46 | kom | 5,23 | 1 kom |
| 103 380 644 • | bijelo | 25 | 54 | 46 | kom | 5,23 | 1 kom |
| 103 380 642 • | crna | 25 | 54 | 46 | kom | 5,23 | 1 kom |

Grupa proizvoda 300 F28

360°

## Vješalica za kapute Boros

**Napomena:** Pričvršćivanje s prednje strane pomoću navojne čahure.

**Opseg isporuke:** uklj. navojna čahura, vijak s upuštenom glavom 4 x 40 mm i tipla

Materijal: čelik

| Br.art | Površinska obrada | ø mm | Dubina mm | JM | Cijena KM | za |
|---|---|---|---|---|---|---|
| 103 301 416 • | crno mat presvučeno prahom | 18 | 31 | kom | 7,88 | 1 kom |
| 103 301 420 • | crno mat presvučeno prahom | 30 | 39 | kom | 9,85 | 1 kom |

Grupa proizvoda 300 F28

360°

## Samoljepljiva vješalica Demon

**Napomena:** stražnja strana sa 3M dvostrano ljepljivom trakom

Materijal: čelik
Ugradnja: samoljepljivo

| Br.art | Površinska obrada | Širina mm | Visina mm | Dubina mm | JM | Cijena KM | za |
|---|---|---|---|---|---|---|---|
| 103 380 059 • | crno mat presvučeno prahom | 120 | 50 | 30 | kom | 15,55 | 1 kom |

Grupa proizvoda 300

360°

## Samoljepljiva vješalica Damon

**Napomena:** Stražnja strana s 3M dvostrano ljepljivom trakom.

Materijal: čelik
Ugradnja: samoljepljivo

| Br.art | Površinska obrada | Širina mm | Visina mm | Dubina mm | JM | Cijena KM | za |
|---|---|---|---|---|---|---|---|
| 103 380 054 • | crno mat presvučeno prahom | 39 | 50 | 35 | kom | 7,31 | 1 kom |

Grupa proizvoda 300

360°

## Samoljepljiva vješalica Delos

**Napomena:** stražnja strana sa 3M dvostrano ljepljivom trakom

Materijal: čelik
Ugradnja: samoljepljivo

| Br.art | Površinska obrada | Širina mm | Visina mm | Dubina mm | JM | Cijena KM | za |
|---|---|---|---|---|---|---|---|
| 103 380 339 • | crno mat presvučeno prahom | 120 | 50 | 33 | kom | 14,85 | 1 kom |

Grupa proizvoda 300

360°

## Samoljepljiva vješalica Dares

**Napomena:** stražnja strana sa 3M dvostrano ljepljivom trakom

Materijal: čelik
Ugradnja: samoljepljivo

| Br.art | Površinska obrada | ø mm | Dubina mm | JM | Cijena KM | za |
|---|---|---|---|---|---|---|
| 103 380 209 • | crno mat presvučeno prahom | 52 | 33 | kom | 7,31 | 1 kom |

Grupa proizvoda 300

360°

## Samoljepljiva vješalica Desos

**Napomena:** stražnja strana sa 3M dvostrano ljepljivom trakom

Materijal: čelik
Ugradnja: samoljepljivo

| Br.art | Površinska obrada | Širina mm | Visina mm | Dubina mm | JM | Cijena KM | za |
|---|---|---|---|---|---|---|---|
| 103 380 346 • | crno mat presvučeno prahom | 120 | 50 | 33 | kom | 14,85 | 1 kom |

Grupa proizvoda 300

360°

## Vješalica za šešire Valentino

**Napomena:** pričvršćivanje s prednje strane.

**Opseg isporuke:**bez 2 pričvrsna vijka

Materijal: lijevani cink

| Br.art | Površinska obrada | Širina mm | Visina mm | Dubina mm | JM | Cijena KM | za |
|---|---|---|---|---|---|---|---|
| 103 304 914 • | patinirano | 83 | 170 | 75 | kom | 8,89 | 1 kom |

Grupa proizvoda 300 F28

360°

## Vješalica za kapute Valentino

**Napomena:** pričvršćivanje s prednje strane.

**Opseg isporuke:**bez 2 pričvrsna vijka

Materijal: lijevani cink

| Br.art | Površinska obrada | Širina mm | Visina mm | Dubina mm | JM | Cijena KM | za |
|---|---|---|---|---|---|---|---|
| 103 304 915 | patinirano | 83 | 65 | 35 | kom | 4,56 | 1 kom |

Grupa proizvoda 300 F28

SIRO FASHION FOR FURNITURE

360°

## Vješalica za šešire Kufstein

**Napomena:** pričvršćivanje s prednje strane.

**Opseg isporuke:** uklj. 2 vijka s lećastom glavom M3,5 x 20 mm

Materijal: lijevani cink

| Br.art | Površinska obrada | Širina mm | Visina mm | Dubina mm | JM | Cijena KM | za |
|---|---|---|---|---|---|---|---|
| 103 300 063 • | boja željeza brunirano | 58 | 148 | 68 | kom | 7,48 | 1 kom |
| 103 300 064 | stari mes. bruni-rano | 58 | 148 | 68 | kom | 7,76 | 1 kom |

Grupa proizvoda 300 F28

SIRO FASHION FOR FURNITURE

360°

## Vješalica za kapute Kufstein

**Napomena:** pričvršćivanje s prednje strane.

**Opseg isporuke:** uklj. 2 vijka s lećastom glavom M3,5 x 20 mm

Materijal: lijevani cink

| Br.art | Površinska obrada | Širina mm | Visina mm | Dubina mm | JM | Cijena KM | za |
|---|---|---|---|---|---|---|---|
| 103 300 065 • | boja željeza brunirano | 61 | 66 | 28 | kom | 4,33 | 1 kom |
| 103 300 066 • | stari mes. brunirano | 61 | 66 | 28 | kom | 4,50 | 1 kom |

Grupa proizvoda 300 F28

SIRO FASHION FOR FURNITURE

360°

## Vješalica za šešire Argentum

**Napomena:** pričvršćivanje s prednje strane.
Odgovarajuće ručkice i gumbe možete pronaći u poglavlju "Rustikalni okov

**Opseg isporuke:** uklj. 2 vijka s lećastom glavom M3,5 x 35 mm

Materijal: lijevani cink

| Br.art | Površinska obrada | Širina mm | Visina mm | Dubina mm | JM | Cijena KM | za |
|---|---|---|---|---|---|---|---|
| 103 380 284 • | boja starog srebra | 60 | 148 | 66 | kom | 12,50 | 1 kom |

Grupa proizvoda 300 F28

SIRO FASHION FOR FURNITURE

360°

## Vješalica za kapute Argentum

**Napomena:** pričvršćivanje s prednje strane.
Odgovarajuće ručkice i gumbe možete pronaći u poglavlju "Rustikalni okov

**Opseg isporuke:** uklj. 2 vijka s lećastom glavom M3,5 x 35 mm

Materijal: lijevani cink

| Br.art | Površinska obrada | Širina mm | Visina mm | Dubina mm | JM | Cijena KM | za |
|---|---|---|---|---|---|---|---|
| 103 380 285 • | boja starog srebra | 60 | 57 | 28 | kom | 8,05 | 1 kom |

Grupa proizvoda 300 F28

360°

## Vješalica za šešire Canelli

**Napomena:** pričvršćivanje s prednje strane.

**Opseg isporuke:**bez 2 pričvrsna vijka

Materijal: lijevani cink

| Br.art | Površinska obrada | Širina mm | Visina mm | Dubina mm | JM | Cijena KM | za |
|---|---|---|---|---|---|---|---|
| 103 304 906 • | mesingano polirano | 78 | 160 | 75 | kom | 8,89 | 1 kom |
| 103 304 907 • | kromirano polirano | 78 | 160 | 75 | kom | 8,44 | 1 kom |
| 103 304 908 • | poniklano mat | 78 | 160 | 75 | kom | 9,34 | 1 kom |
| 103 304 909 • | patinirano | 78 | 160 | 75 | kom | 10,35 | 1 kom |

Grupa proizvoda 300 F28

## Garderobna letvica Sepa

**Napomena:** pričvršćivanje s prednje strane.

**Opseg isporuke:** uklj. 2 vijka 7,3 x 30 mm i 2 tiple

Oprema: 4 kukice
Materijal: nehrđajući čelik

| Br.art | Površinska obrada | Širina mm | Visina mm | Dubina mm | JM | Cijena KM | za |
|---|---|---|---|---|---|---|---|
| 103 380 214 • | četkano | 220 | 34 | 37 | kom | 38,30 | 1 kom |

Grupa proizvoda 300 F28

## Vješalica Linosa

**Napomena:** pričvršćivanje s prednje strane.

**Opseg isporuke:**
- Nehrđajući čelik četkani: po 2 ili 3 vijka za drvo 3,5 x 30 mm, tiple i poniklane pokrivne kapice
- Čelik crni mat: po 2 ili 3 vijka za drvo 3,5 x 30 mm crna i tiple

Visina: 34,5 mm
Dubina: 38,5 mm

| Br.art | Oprema | Materijal | Površinska obrada | Širina mm | JM | Cijena KM | za |
|---|---|---|---|---|---|---|---|
| 103 301 369 • | 3 kukice | čelik | crno mat | 195 | kom | 39,00 | 1 kom |
| 103 381 002 • | 6 kukica | čelik | crno mat | 460 | kom | 66,40 | 1 kom |
| 103 381 000 • | 3 kukice | nehrđajući čelik | četkano | 195 | kom | 34,85 | 1 kom |
| 103 381 001 • | 6 kukica | nehrđajući čelik | četkano | 460 | kom | 58,20 | 1 kom |

Grupa proizvoda 300 301

## Garderobna letvica Aino

**Napomena:** pričvršćivanje s prednje strane.

**Opseg isporuke:** uklj. 2 vijka 3,5 x 30 mm i 2 tiple

Oprema: 4 kukica
Materijal: čelik

| Br.art | Površinska obrada | Širina mm | Visina mm | Dubina mm | JM | Cijena KM | za |
|---|---|---|---|---|---|---|---|
| 103 301 392 • | crno mat | 345 | 25 | 32.5 | kom | 33,35 | 1 kom |

Grupa proizvoda 300 F28

## Garderobna letvica Aige

**Napomena:** pričvršćivanje s prednje strane.

**Opseg isporuke:** uklj. 2 vijka 3,5 x 30 mm i 2 tiple

Oprema: 4 kukica
Materijal: čelik

| Br.art | Površinska obrada | Širina mm | Visina mm | Dubina mm | JM | Cijena KM | za |
|---|---|---|---|---|---|---|---|
| 103 301 379 • | crno mat | 345 | 43 | 50.5 | kom | 38,80 | 1 kom |

Grupa proizvoda 300 F28

360°

## Vješalica za kapute Canelli

**Napomena:** pričvršćivanje s prednje strane.

**Opseg isporuke:** bez 2 pričvrsna vijka

Materijal: lijevani cink

| Br.art | Površinska obrada | Širina mm | Visina mm | Dubina mm | JM | Cijena KM | za |
|---|---|---|---|---|---|---|---|
| 103 304 910 • | mesingano polirano | 78 | 55 | 23 | kom | 4,89 | 1 kom |
| 103 304 911 • | kromirano polirano | 78 | 55 | 23 | kom | 4,78 | 1 kom |
| 103 304 912 • | poniklano mat | 78 | 55 | 23 | kom | 5,34 | 1 kom |
| 103 304 913 • | patinirano | 78 | 55 | 23 | kom | 6,13 | 1 kom |

Grupa proizvoda 300 F28

## Preklopni nosač garderobnih vješalica Janiu

Materijal: čelik
Izvedba: preklopni, za 8 garder. vješalica
Razmak rupa: 72 mm

| Br.art | Površinska obrada | Širina mm | Visina mm | Dubina mm | JM | Cijena KM | za |
|---|---|---|---|---|---|---|---|
| 103 381 009 • | bijela | 22 | 96 | 310 | kom | 12,70 | 1 kom |

Grupa proizvoda 300 F55

## Garderobna letvica Aisa

**Napomena:** pričvršćivanje s prednje strane.

**Opseg isporuke:** uklj. 2 vijka 3,5 x 30 mm i 2 tiple

Oprema: 4 kukice
Materijal: čelik

| Br.art | Površinska obrada | Širina mm | Visina mm | Dubina mm | JM | Cijena KM | za |
|---|---|---|---|---|---|---|---|
| 103 301 399 • | crno mat | 345 | 49 | 34.5 | kom | 40,10 | 1 kom |

Grupa proizvoda 300 F28

## Garderobna letvica Akis

**Napomena:** pričvršćivanje s prednje strane.

**Opseg isporuke:** uklj. 2 vijka 3,5 x 30 mm i 2 tiple

Oprema: 5 kukica
Materijal: čelik

| Br.art | Površinska obrada | Širina mm | Visina mm | Dubina mm | JM | Cijena KM | za |
|---|---|---|---|---|---|---|---|
| 103 301 406 • | crno mat | 450 | 90 | 47.5 | kom | 44,80 | 1 kom |

Grupa proizvoda 300 F28

## Vijak za ručkice M4 s kombiniranim prihvatom

| Br.art | Oblik navoja | d1 mm | Pogon | L mm | Glava ø mm | PJ | JM | Cijena KM | za |
|---|---|---|---|---|---|---|---|---|---|
| 104 492 800 • | M | 4 | kombinirani prihvat | 9 | 10 | 1000 | kom | 3,78 | 100 kom |
| 104 492 801 • | M | 4 | kombinirani prihvat | 10 | 10 | 1000 | kom | 3,15 | 100 kom |
| 104 492 819 • | M | 4 | kombinirani prihvat | 12 | 10 | 1000 | kom | 5,36 | 100 kom |
| 104 492 802 • | M | 4 | kombinirani prihvat | 15 | 10 | 1000 | kom | 4,29 | 100 kom |
| 103 337 066 | M | 4 | kombinirani prihvat | 15 | 10 | 8000 | kom | 2,64 | 100 kom |
| 104 492 803 • | M | 4 | kombinirani prihvat | 17 | 10 | 1000 | kom | 6,56 | 100 kom |
| 104 492 804 • | M | 4 | kombinirani prihvat | 20 | 10 | 1000 | kom | 3,66 | 100 kom |
| 104 492 805 | M | 4 | kombinirani prihvat | 22 | 10 | 1000 | kom | 3,91 | 100 kom |
| 104 492 806 | M | 4 | kombinirani prihvat | 25 | 10 | 1000 | kom | 4,10 | 100 kom |
| 104 492 807 • | M | 4 | kombinirani prihvat | 27 | 10 | 1000 | kom | 4,41 | 100 kom |
| 104 492 808 • | M | 4 | kombinirani prihvat | 30 | 10 | 1000 | kom | 4,85 | 100 kom |
| 104 492 809 • | M | 4 | kombinirani prihvat | 32 | 10 | 1000 | kom | 7,88 | 100 kom |
| 104 492 810 • | M | 4 | kombinirani prihvat | 35 | 10 | 1000 | kom | 12,50 | 100 kom |
| 104 492 811 • | M | 4 | kombinirani prihvat | 37 | 10 | 1000 | kom | 8,82 | 100 kom |
| 104 492 812 | M | 4 | kombinirani prihvat | 40 | 10 | 1000 | kom | 5,80 | 100 kom |
| 104 492 813 | M | 4 | kombinirani prihvat | 42 | 10 | 1000 | kom | 5,36 | 100 kom |
| 104 492 814 | M | 4 | kombinirani prihvat | 45 | 10 | 1000 | kom | 6,05 | 100 kom |
| 104 492 815 • | M | 4 | kombinirani prihvat | 47 | 10 | 1000 | kom | 8,57 | 100 kom |
| 104 492 816 | M | 4 | kombinirani prihvat | 50 | 10 | 500 | kom | 8,70 | 100 kom |
| 104 492 817 • | M | 4 | kombinirani prihvat | 55 | 10 | 500 | kom | 17,25 | 100 kom |
| 104 492 818 • | M | 4 | kombinirani prihvat | 60 | 10 | 200 | kom | 21,75 | 100 kom |

Grupa proizvoda 300 301

Ni

## Vijak za ručkicu M 4 Torx

| Br.art | Oblik na-voja | d1 mm | L mm | Po-gon | Izve-dba | Glava ø mm | PJ | JM | Cijena KM | za |
|---|---|---|---|---|---|---|---|---|---|---|
| 104 492 840 • | M | 4 | 22 | TX 20 | Torx | 10 | 1000 | kom | 4,98 | 100 kom |
| 104 492 841 • | M | 4 | 25 | TX 20 | Torx | 10 | 1000 | kom | 5,29 | 100 kom |

Grupa proizvoda 300 301

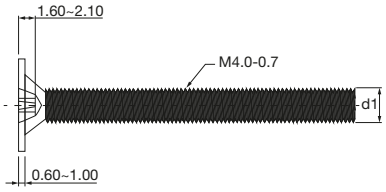


## Vijak Superform

| Br.art | ø mm | L mm | PJ | JM | Cijena KM | za |
|---|---|---|---|---|---|---|
| 103 306 890 • | 4 | 30 | 100 | kom | 11,95 | 100 kom |
| 103 306 891 • | 4 | 45 | 1000 | kom | 16,60 | 100 kom |

Grupa proizvoda 300 301

## Ukrasni vijak za drvo

Površinska obrada: pocinčano, patinirano

| Br.art | d1 mm | L mm | PJ | JM | Cijena KM | za |
|---|---|---|---|---|---|---|
| **104 493 790** • | 3 | 15 | 200 | kom | 16,10 | 100 kom |
| **104 493 791** • | 3 | 20 | 200 | kom | 14,00 | 100 kom |
| **104 493 792** • | 3,5 | 20 | 200 | kom | 15,15 | 100 kom |
| **104 493 793** • | 4 | 30 | 200 | kom | 22,20 | 100 kom |
| **104 493 794** • | 5 | 40 | 200 | kom | 32,25 | 100 kom |
| **104 493 795** • | 5 | 50 | 200 | kom | 49,20 | 100 kom |

Grupa proizvoda 400 402

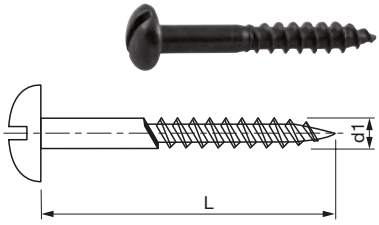


## SCH-kofer za vijke za ručkice

- kvalitetni 12-dijelni spremnik za vijke
- u žutom I-Boxxu od čvrstog ABS materijala
- prozirni poklopac
- sortirane duljine M4 x 10/15/20/22,5/25/27,5/30/35/40/45/50 / 4 x 45 mm
- sadržaj 1675 komada

| Br.art | Š x V x D mm | EAN kod | JM | Cijena KM | za |
|---|---|---|---|---|---|
| **105 099 031** • | 367x72x316 | 9002730990317 | kom | N 231,50 | 1 kom |

Grupa proizvoda WNT

## Adapter ručkice za preklopna klizna vrata

Za ručke i gumbe s navojem M4 i vrata debljine do 19 mm.

**Napomena:**
Za jedan rukohvat potrebna su 2 komada.

Materijal: lijevani cink

| Br.art | Površinska obrada | Širina mm | Visina mm | Dubina mm | Razmak rupa mm | JM | Cijena KM | za |
|---|---|---|---|---|---|---|---|---|
| **103 300 818** • | kromirano polirano | 28 | 50 | 27 | 32 | kom | 3,49 | 1 kom |
| **103 300 819** • | kromirano mat | 28 | 50 | 27 | 32 | kom | 3,49 | 1 kom |

Grupa proizvoda 300 301

# OPĆI UVJETI POSLOVANJA

**SCHACHERMAYER D.O.O.**
**Džemala Bijedića 156, 71000 Sarajevo**
**info@schachermayer.ba**
**www.schachermayer.ba**

Član 1. OPĆE ODREDBE

1.1. Opći uvjeti poslovanja Društva sa ograničenom odgovornošću Schachermayer d.o.o. Sarajevo (u daljem tekstu Prodavac) sadrže standardne uvjete poslovanja sa fizičkim i pravnim licima (u daljem tekstu Kupci), i odnose se na postupak komunikacije, na uvjete za obavljanje svih poslovnih transakcija i druga pitanja od interesa za poslovanje između Prodavca i Kupca, u namjeri da se obezbijedi primjena dobrih poslovnih običaja i prakse i fer odnos prema Kupcu.

1.2 Opći uvjeti poslovanja čine sastavni dio svih ponuda i ugovora koji se zaključuju između Prodavca i Kupca.

1.3 Smatra se da Kupac prihvata Opće uvjete poslovanja u trenutku zaključivanja ugovora, odnosno zaključivanjem kupovine (potvrdom naloga).

1.4 Ukoliko se pojedni uvjeti u Ugovoru o uvjetima i načinu prodaje zaključenog s Kupcem razlikuju od Općih uvjeta poslovanja, važeći je Ugovor o uvjetima i načinu prodaje.

1.5 Ako je Prodavac sa Kupcem u dužem poslovnom odnosu, ovi uvjeti se primjenjuju, čak i ako njihovo važenje nije posebno istaknuto.

1.6 Opći uvjeti poslovanja važe za sve dodatne poslove neophodne Prodavcu za ispunjavanje obaveze prema Kupcu.

1.7 Opći uvjeti poslovanja važe za sve naloge, čak i one koji nisu posebno dogovoreni u pismenoj formi.

Član 2. SKLAPANJE POSLOVNOG ODNOSA

2.1 Ponude Prodavca – čak i one na zahtjev Kupca – nisu obavezujuće za Kupca, u pogledu u njima utvrđene, cijene, rokova i načina isporuke. Dostavljene tehničke informacije o proizvodima ili rješenja predložena od strane Prodavca i uzorci su isto tako neobavezujući i informativnog karaktera.

2.2 Po isteku roka naznačenog na ponudi, iste nisu obavezujuće za Prodavca.

2.3 Poslovni odnos se smatra sklopljenim u momentu pismene potvrde ponude odnosno naružbe Kupca (fax, mail, narudžbenica, web shop).

2.4 U slučaju da potvrđena ponuda od strane Kupca odstupa od njegove narudžbe, važi potvrđena ponuda.

Član 3. PRODAJA ROBE

3.1 Prodaja robe se vrši u sjedištu Prodavca u trenutku plaćanja, kad je Kupac fizičko lice.

3.2 U uvjetima "prodaje pouzećem" prodaja robe se vrši prilikom preuzimanja, odnosno uručenja.

3.3 Kada je Kupac pravno lice prodaja robe se vrši na način predviđen ugovorom stranaka ukoliko isti postoji. U suprotnom se primjenjuju uvjeti iz Općih uvjeta poslovanja.

3.4 Prodavac je izvršio obavezu prodaje robe Kupcu kada mu robu uruči ili preda ispravu kojom se roba može preuzeti.

3.5 Za kupljenu robu Prodavac će kupcu izdati račun - otpremnicu. Kupac je dužan na računu – otpremnici potvrditi primitak robe. Pravilna i potpuna potvrda primitka robe od strane kupca sadrži: čitko ime i prezime osobe koja preuzima robu, potpis osobe koja preuzima robu.

Član 4. PREUZIMANJE ILI ISPORUKA ROBE I REKLAMACIJE

4.1 Roba za preuzimanje, za koju se Kupcu izda obavijest da je spremna za otpremu, mora se preuzeti u roku od 14 dana, ukoliko to nije drugačije dogovoreno. Ukoliko se to ne izvrši Prodavac ima pravo otpremiti robu na trošak i rizik kupca.

4.2 Kupac je dužan u trenutku predaje odnosno preuzimanja pregledati robu. Preuzimanjem robe Kupac potvrđuje da je roba bez materijalnih nedostataka.

4.3 Ako je roba isporučena na adresu Kupca, kupac je dužan prebrojati broj paketa, koleta, paleta i buntova i uporediti sa stanjem na prevoznici. U slučaju neslaganja ili u slučaju vidljivih vanjskih oštećenja isporučene pošiljke, Kupac je dužan napraviti zapisnik o nedostacima isporuke, isti dati isporučiocu na potpis te dostaviti Prodavcu.

4.4 Kupac je dužan isporučenu robu na uobičajeni način pregledati ili je dati na pregled, čim je to prema redovnom toku stvari moguće, i o vidljivim nedostacima obavijestiti Prodavca najkasnije u roku od 7 (sedam) dana od dana preuzimanja, inače gubi pravo koje mu po toj osnovi pripada.

4.5 Prodavac će prihvatiti reklamacije na isporučenu robu, kvalitativne i kvantitativne, samo u pismenom obliku u roku od 7 radnih dana od dana preuzimanja robe. Kupac je dužan da u reklamacijskom zapisniku navede tačan broj i datum otpremnice i računa, kako bi se zadovoljili reklamacijski uvjeti.

4.6. Nakon isteka reklamacijskog roka od 7 radnih dana, reklamacije se neće uvažiti.

4.7 U slučaju nedostataka na proizvodu, Prodavac se obavezuje na zahtjev i po izboru Kupca:
-zamjeniti proizvod sa nedostatkom drugim istovjetnim novim ispravnim proizvodom,
-vratiti plaćeni iznos i nadoknaditi stvarne razumne dokumentovane troškove vraćanja proizvoda sa nedostatkom ili ukloniti nedostatak na proizvodu o svom trošku.

Član 5. PODIJELJENE ISPORUKE

5.1 Prodavcu su dopuštene podijeljene odnosno djelomične isporuke, ukoliko to nije drugačije dogovoreno sa Kupcem.

5.2 Otkazivanje ugovora ili bilo koji drugi način raskida poslovnog odnosa ne utiče na isporuku preostalih dijelova isporuke, osim ako se u raskidu ugovora to nije izričito naznačilo.

Član 6. ROKOVI ISPORUKE

6.1 Prodavac se obavezuje isporučiti naručenu robu: u roku od 3 dana od dana narudžbe, ako se roba nalazi na skladištu u Sarajevu, u roku od 14 dana od dana narudžbe, ako se roba nalazi na skladištu u Linz-u (Austrija). U slučaju da se naručeni artikli ne nalaze ni na jednom skladištu firme Schachermayer ili da naručeni artikli prelaze količinu koja se nalazi na skladištu, vrijede rokovi isporuke od proizvođača (od 4 do 16 sedmica od dana narudžbe).

6.2 Rok isporuke počinje teći od dana prijema pismene potvrde ili narudžbe od strane Kupca.

6.3 U slučaju dogovorene isporuke na adresu kupca, Prodavac se obavezuje isporučivati robu po paritetu FCO-Kupac, ako je vrijednost jedne isporuke veća od 400 KM bez poreza, a ako je vrijednost jedne isporuke manja, Prodavac će zaračunati transportne troškove.

Član 7. VIŠA SILA

7.1 Termin „Viša sila", za potrebe ovih Općih uvjeta poslovanja, označava vanjske i izvanredne okolnosti koje nisu postojale u trenutku sklapanja posla, koje se nisu mogle predvidjeti, te su nastale bez htijenja i utjicaja Prodavca, a njihovo nastajanje, tok i posljedice nisu mogli biti spriječeni mjerama, sredstvima ili radnjama, koje su se, u predmetnom međuodnosu okolnosti i nastaloj stvarnoj situaciji, mogli opravdano zahtijevati i razumno očekivati od Prodavca. Pod pojmom Više sile ili okolnosti za koju nije opravdano i razumno očekivati da se nalazi pod kontrolom ili utjicajem Prodavca podrazumijevaju se prirodne nepogode, uključujući i požar, potres, olujno nevrijeme ili poplava, državni akt ili akt nekog drugog nadležnog tijela, obustava rada, eksplozija, nesreća, pad električne mreže, značajne političke i socijalne nemire, značajne političke ili ekonomske okolnosti poput pobune, terorističkog čina ili objavljenog i neobjavljenog rata.

Član 8. ODGOVORNOST I ISKLJUČENJE ODGOVORNOSTI PRODAVCA

8.1. Za proizvode koje isporuči Prodavac a podliježu garanciji, vrijede garancijski uvjeti koji su priloženi svakom pojedinom proizvodu.

8.2 Prodavac odgovara i za pravne nedostatke prodane robe i dužan je štititi Kupca od prava i zahtjeva trećih lica kojima bi njegovo pravo bilo isključeno ili suženo.

8.3 Do predaje robe Kupcu rizik slučajne propasti ili oštećenja stvari snosi Prodavac, a s predajom robe rizik prelazi na Kupca.

8.4 Opis proizvoda u katalozima, lecima i drugim javnim izjavama, ne opisuju kvalitetu robe. Slike, dimenzije i težine u našim listama i ponudama su samo približne i mogu odstupati od izleda proizvoda u stvarnosti, u okviru uobičajenih trgovačkih tolerancija ili dozvoljene prema odgovarajućim normama.

8.5 Prodavac ne preuzima garanciju za odstupanje nijanse boje proizvoda koja je zavisna od proizvodnje ili materijala.

8.6 Ako je kupac dobio uzorak proizvoda, tada kvalitet isporučenog proizvoda, treba da odgovara uzorku.

8.7 Garancijske izjave od proizvođača, čak i ako su dalje proslijeđene od Prodavca, mogu se potraživati samo od proizvođača.

Član 9. POVRAT ROBE

9.1 Povrat robe koja nije predmet reklamacije, a koja je sa skladišta u Bosni i Hercegovini, moguće je izvršiti uz zaračunavanje manipulativnih troškova u iznosu od 15% od ukupne vrijednosti vraćene robe.

9.2 Povrat robe koja nije predmet reklamacije, a bila je sa skladišta u Austriji, moguće je izvršiti samo u slučaju da je za istu i Prodavcu omogućen povrat u Austriju. Ukoliko se kupcu odobri takav povrat, biti će mu zaračunati manipulativni troškovi u iznosu 15% od ukupne vrijednosti vraćene robe.

9.3 Gore navedeni povrat Prodavac prihvata samo ako su artikli u originalnom pakiranju, u ispravnom stanju, bez znakova korištenja. Troškove povrata snosi kupac.

9.4 Artikle koji se od proizvođača naruče direktno za kupca, tj. artikle koji nisu sa skladišta Prodavca (u poslovnom žargonu Prodavca KB artikli) nije moguće vratiti.

Član 10. CIJENE

10.1 Za sve kupce važe jedinstvene cijene koje se formiraju u skladu sa Pravilnikom o formiranju cijena.

10.2 Cijene su u konvertibilnim markama (KM) sa obaveznom naznakom da li su to maloprodajne cijene sa uračunatim PDV-om ili veleprodajne cijene bez uračunatog PDV-a.

10.3 Izuzetno, ugovorne strane mogu zaključivanjem ugovora utvrditi drugačije cijene, dodatne pogodnosti, rabate i druge uvjete prodaje.

10.4. Prodavac se zbog velikog asortimana robe ne obavezuje obavijestiti kupca o nastalim promjenama cijena.

Član 11. UVJETI PLAĆANJA

11.1 Plaćanje robe se vrši isključivo u konvertibilnim markama (KM), osim kod ino plaćanja, kada ino Kupac uplatu vrši na devizni račun Prodavca.

11.2 Kupac fizičko lice, dužan je platiti robu u trenutku preuzimanja robe od Prodavca, odnosno prilikom dostave od strane prevoznika u uvjetima "plaćanje pouzećem".

11.3 Kod uvjeta prodaje "plaćanje pouzećem" roba se naplaćuje prilikom uručenja, osim ako je to drugačije dogovoreno.

11.4 Kad je Kupac fizičko lice, plaćanje se vrši gotovinom ili kreditnom karticom. Kad je Kupac pravno lice, plaćanje se vrši preko žiro računa, karticom koja glasi na ime firme ili na drugi način određen ugovorom stranaka.

11.5 Sa kupcem, fizičkim ili pravnim licem je moguće sklopiti ugovor o prodaji putem komercijalnih / robnih kredita.

11.6 Za kupce (pravna lica) koji se po prvi put pojavljuju kao kupac i za koje se ne može očekivati kontinuitet saradnje, uobičajeni način plaćanja je predračunski. Sa kupcima kod kojih je vjerovatan kontinuitet saradnje, odnosno postoji određeni ekonomski interes, zaključuje se Ugovor o uvjetima i načinu prodaje, kako bi se definisali svi relevantni uvjeti prodaje/suradnje, ili ako je isporuka manje vrijednosti, ti uvjeti će biti iskazani na fakturi. Kad je kupac fizičko lice ugovor se ne zaključuje, a ako dođe do zaključivanja ugovora nije potrebna posebna forma.

11.7 Prodavac se obavezuje Kupcu izdati račun / fakturu, bez obzira da li je fizičko ili pravno lice.

11.8 Rok za plaćanje počinje teći sa danom izdavanja fakture.

11.9 Kupac u zakašnjenju plaćanja je dužan nadoknaditi Prodavcu sve troškove nastale zbog Kupčevog zakašnjenja, kao i pripadajuću zakonsku kamatu od 12%. U slučaju da Kupac pravno lice na dan uplate ima otvorenih stavki van valute Prodavac će zatvarati račune po starosti.

Član 12. ODOBRENJA

12.1 Za povrat robe Kupcu se ispostavlja odobrenje. Prodavac izdaje odobrenje tek kada je roba koja predmet povrata stvarno vraćena Prodavcu, ondnosno pristigla u sjedište Prodavca.

12.2 Svaki kupac je dužan po primitku odobrenja, jedan primjerak ovjeriti i vratiti zbog ispravke poreza.

Član 13. UGOVORI

13.1 Prilikom potpisivanja ugovora, Kupac predaje Prodavcu sljedeću dokumentaciju:

- Izvod iz sudskog registra ili Rješenje o osnivanju sa svim izmjenama i dopunama
- Uvjerenje o PDV registraciji (ID firme ukoliko Kupac nije PDV obveznik)

13.2 Svaka obavijest koju ugovorne strane upućuju jedna drugoj biti će poslane pismom ili faksom i isto tako potvrđene.

13.3 U slučaju da jedna od Ugovornih strana promijeni sjedište, dužna je da o tome obavijesti drugu Ugovornu stranu, u roku od 8 dana od dana promjene adrese sjedišta. Ukoliko to ne učini, sve isporuke će se smatrati uredno izvršenim ukoliko budu isporučene na posljednju poznatu adresu sjedišta Ugovorne strane.

13.4 Prodavac će odobriti kupcu kreditni limit, odnosno maksimalni iznos zaduženja kupca u određenom trenutku. Kupac se obavezuje da će isporučenu robu plaćati u dogovorenom roku.

13.5 Ukoliko vrijednost naručene robe prelazi iznos limita, kupac je dužan prije isporuke platiti iznos za koji se isti prekoračuje.

13.6 Ukoliko Kupac ne podmiri dugovanja u dogovorenom roku, Prodavac će ga kontuinirano obavještavati i to:

- pismenom Obavijesti
- pismenom Opomenom
- pismenom Opomenom pred blokadu isporuke robe
- pismenom Opomenom pred preduzimanje pravnog postupka

13.7 Ukoliko Kupac ne ispuni obavezu plaćanja ni nakon pismene Opomene pred preduzimanje pravnog postupka, isti je saglasan da Ugovor o uvjetima i načinu prodaje ima snagu isprave temeljem koje će se, u slučaju nepodmirenja obaveze, naplata tj. izvršenje moći provesti u izvršnom postupku.

Član 14. RASKID UGOVORA ZBOG NEISPUNJAVANJA

14.1 Kada Kupac, koji je fizičko lice ne izvrši svoju obavezu, Prodavac ima pravo zahtjevati ispunjenje obaveze.

14.2 Kada Kupac, koji je pravno lice, ne izvrši svoju obavezu Prodavac ima pravo:

- zahtjevati ispunjenje obaveze,
- odrediti naknadni rok za ispunjenje obaveze ili
- raskinuti ugovor.

14.3 Prodavac ima pravo raskinuti ugovor sa Kupcom kada Kupac ne izvrši svoju ugovorenu obavezu u predviđenom roku, ili prije isteka roka za ispunjenje obaveze ako je očito da Kupac neće ispuniti svoju obavezu iz ugovora.

14.4 Ako nakon sklapanja ugovora nastupe okolnosti koje otežavaju ispunjenje obaveze jedne strane, ili ako se zbog njih ne može ostvariti svrha ugovora, a u jednom i u drugom slučaju u toj mjeri da je očito da ugovor više ne odgovara očekivanjima ugovornih strana i da bi po općem mišljenju bilo nepravično održati ga na snazi takav kakav je, strana kojoj je otežano ispunjenje obaveze, odnosno strana koja zbog promijenjenih okolnosti ne može ostvariti svrhu ugovora može zahtjevati da se ugovor raskine.

14.5 Raskid ugovora ne može se zahtjevati ako je strana koja se poziva na promijenjene okolnosti bila dužna u vrijeme sklapanja ugovora uzeti u obzir te okolnosti ili ih je mogla izbjeći ili savladati.

14.6 Strana koja zahtjeva raskid ugovora ne može se pozivati na promijenjene okolnosti koje su nastupile nakon isteka roka određenog za ispunjenje njezine obaveze.

14.7 Ugovor se neće raskinuti ako druga strana ponudi ili pristane da se odgovarajući uvjeti ugovora pravično izmijene.

14.8 Ugovor se neće raskinuti ako druga strana ponudi ili pristane da se odgovarajući uvjeti ugovora pravično izmijene.

14.9 Kada je ispunjenje ugovorne obaveze jedne strane postalo nemoguće zbog događaja za koji nije odgovorna ni jedna ni druga strana, gasi se obaveza druge.

14.10 Druga strana može raskinuti ugovor ako djelimično ispunjenje ne odgovara njezinim potrebama.

Član 15. ZAŠTITA PODATAKA

15.1. Vrlo ozbiljno shvaćamo zaštitu podataka o kupcima. Za sve informacije o zaštiti podataka, molimo vas da pogledate naša pravila o privatnosti, dostupna www.schachermayer.ba/zastita-podataka/

Član 16. ZAVRŠNE ODREDBE

16.1. Sva pitanja koja nisu regulisana Općim uvjetima poslovanja se reguliraju ugovorom stranaka i zakonom koji regulira predmetna pitanja.

16.2. Opći uvjeti poslovanja će se objaviti na način dostupan Kupcu u sjedištu, poslovnicama i na web stranici Prodavca.

16.3. U slučaju spora u vezi tumačenja, primjene, pravdanja, trajanja, pravovaljanosti ili posljedica Općih uvjeta poslovanja ugovorne strane će pokušati spor riješiti sporazumnim putem. U suprotnom, nadležan je Općinski sud u Sarajevu.

16.4. Opći uvjeti poslovanja stupaju na snagu i primjenjuju se danom donošenja.

Sarajevo, oktobar 2022

**Schachermayer d.o.o.**

BA-Sarajevo 71000, Džemala Bijedića 156
T. +387 (0)33 775 344; +387 (0)33 775 345
F. +387 (0)33 775 330

**Odjel unutarnje uređenje**
T. +387 (0)33 775 338; +387(0)33 775 339

**Odjel građevina - metal - staklo**
T. +387 (0)33 775 334; +387 (0)33 775 335

**Odjel specijalizirane trgovine**
T. +387 (0)33 775 341

BA-Mostar 88000, Bišće polje bb
T. +387 (0)36 350 302
F. +387 (0)36 352 781

**SCH Internacionalno**

Mađarska - Češka - Slovenija - Slovačka -
Austrija - Poljska - Hrvatska - Bosna i Hercegovina -
Rumunija - Srbija - Italija - Njemačka

schachermayer

www.schachermayer.ba
E. info@schachermayer.ba

062024